www.prajavinikidi.com
RNI.No :TELTEL/2023/85745

ప్రజా వినికిడి
మా అక్షరం-మీ ఆయుధం
తెలుగు దినపత్రిక

సంపుటి - 2 సంచిక -307 బుధవారం 22 జనవరి 2025 ఎడిటర్ : మారేపల్లి అశోక్ పేజిలు -6 వెల - 3/-

Published From Hyderabad : Cerculated in Hyderabad Rangareddy,Nalgonda,Khammam,Warangal,Mahaboobnagar,Medak and All Distircts

విలేకరులు కావలెను
తెలంగాణ, ఆంధ్ర రాష్ట్ర వ్యాప్తంగా వెలువడుచున్న
ప్రజా వినికిడి
తెలుగు దినపత్రిక నందు పనిచేయుటకు
జర్నలిజంపై ఆసక్తి కలిగిన విలేఖరులు కావలెను
ఆసక్తి గలవారు సంప్రదించండి
8978701613,7013016545

ఛత్తీస్‌గఢ్-ఒడిశా సరిహద్దులో భారీ
ఎన్‌కౌంటర్..!
ఎదురుకాల్పుల్లో 14 మంది మావోయిస్టులు మృతి
చలపతి సహా పలువురు అగ్రనేతలను మట్టుబెట్టిన బలగాలు

రాయపూంజనవరి 21ప్రజావినికిడి,

ఛత్తీస్‌గఢ్-ఒడిశా సరిహద్దులో భారీ ఎన్‌కౌంటర్ జరిగింది. గరియాబంద్ జిల్లాలో జరిగిన ఎదురుకాల్పుల్లో 14 మంది మావోయిస్టులు మృతి చెందారు. ఇందులో ప్రధాన మావోయిస్టులు ఉన్నట్లు భావిస్తున్నారు. ఈ ఎదురుకాల్పుల్లో మావోయిస్టు కీలక నేతలు మృతి చెందారు. వారిలో కేంద్ర కమిటీ సభ్యులు చలపతి అలియాస్ రామచంద్రారెడ్డి, మనోజ్, స్పెషల్ జోనల్ కమిటీ సభ్యుడు గుడ్డు ఉన్నారు. చిత్తూరు జిల్లావాసి అయిన చలపతిపై ప్రభుత్వం గతంలో రూ.కోటి రివార్డు ప్రకటించింది. దీంతో జనవరి 19 రాత్రి నుంచి పలుమార్లు జరిగిన ఎన్‌కౌంటర్‌లో మృతిచెందిన మావోయిస్టుల సంఖ్య 16కు చేరిందని పోలీసులు వెల్లడించారు. మావోయిస్టుల ఏరివేతే లక్ష్యంగా సరిహద్దు జిల్లాలైన గరియాబంద్, నౌపాడలో ఛత్తీస్‌గఢ్, ఒడిశా పోలీసులు, సీఆర్‌పీఎఫ్ సిబ్బంది కలిసి ప్రత్యేక ఆపరేషన్ నిర్వహిస్తున్నారు.

మిగతా 2లో

శాసనసభల గౌరవం పెంచేలా చూడాలి
అవసరమైతే ప్రవర్తనా నియమావళి నిర్దేశించాలి
లోక్‌సభ స్పీకర్ ఓమ్ బిర్లా పిలుపు

పాట్నా,జనవరి 21ప్రజావినికిడి,
శాసనసభల గౌరవం పరిరక్షణ నిమిత్తం రాజకీయ పార్టీలు తమ శాసనకర్తలకు ఒక ప్రవర్తన నియమావళిని నిర్దేశించాలని లోక్‌సభ స్పీకర్ ఓమ్ బిర్లా పిలుపు ఇచ్చారు. పాట్నాలో 85వ అఖిల భారత సభాపతుల సమ్మేళనం ముగింపు సెషన్‌లో మంగళవారం ఓమ్ బిర్లా ప్రసంగిస్తూ, రెండు రోజుల సంప్రదింపుల అనంతరం చర్చకు ప్రధాన కేంద్రంగా శాసనసభలను చేయాలని సభాపతులు తీర్మానించారని తెలియజేశారు. 'శాసనసభల గౌరవం పరిరక్షణలో అన్ని రాజకీయ పార్టీలు సహకరించాలి. రాజకీయ పార్టీలు తమ శాసనకర్తల కోసం ప్రవర్తన నియమావళిని రూపొందించినపప్పుడే ఇది సాధ్యం అవుతుంది' అని బిర్లా స్పష్టం చేశారు. పలు శాసనసభలలో పదే పదే అంతరాయాలు చోటు చేసుకుంటున్న నేపథ్యంలో ఆయన ఆ వ్యాఖ్యలు చేశారు. టెక్నాలజీ వినియోగం ద్వారా శాసనసభల పని తీరులో మరింత సామర్థ్యాన్ని తీసుకురావలని కూడా సభాపతులు తీర్మానించినట్లు లోక్‌సభ స్పీకర్ వెల్లడించారు. మిగతాది 2లో...

కిడ్నీ రాకెట్ గుట్టురట్టు
సరూర్‌నగర్ ఠాణా పరిధిలోని అలకనంద ఆసుపత్రిలో దర్జాగా సాగుతున్నకిడ్నీల మార్పిడి శస్త్రచికిత్సలు
యూరాలజిస్ట్ లేకుండానే ఆపరేషన్లు
డిఎంహెచ్ఓ దాడిలో బయటపడ్డ దారుణాలు ఆసుపత్రి సీజు

2లో.

కాళేశ్వరం కార్పొరేషన్‌కు నిధులు ఎలా ఇచ్చారు?
ఆర్థికశాఖ ప్రత్యేక ప్రధానకార్యదర్శి రామకృష్ణారావునునిలదీసిన జస్టిస్ పిసిఘోష్ కమిషన్
గంటన్నరపాటు సాగిన విచారణ 24ప్రశ్నలను సంధించిన కమిషన్

హైదరాబాద్ : ఆర్థికశాఖ ప్రత్యేక ప్ర ధాన కార్యదర్శి రామకృష్ణారావు కాళేశ్వరం కమిషన్ ఎ దుట హాజరయ్యారు. ఆయనను కమిషన్ చైర్మన్ జస్టిస్ పీసీ ఘోష్ విచారించారు. ఇప్పటికే రామకృష్ణారావు స మర్పించిన అఫిడవిట్, కాగ్ నివేదిక ఆధారంగా ప్రశ్నించారు. కాళేశ్వరం కార్పొరేషన్ రుణాలు, ప్రాజెక్టు డిజైన్ లు, బడ్జెట్ కేటాయింపులపై కమిషన్ ప్రశ్నించింది. డిపిఆర్ లేకుండా నిధులు ఎలా సమకూర్చారని ప్రశ్నించా రు. మిగతాది 2లో...

ప్రతిష్టాత్మకంగా క్లీన్ అండ్ గ్రీన్ ఎనర్జీ పాలసీ
పక్కాగా తెలంగాణ భూ భారతి అమలు
అధికారులతో సమీక్షలో సిఎస్ శాంతికుమారి

హైదరాబాద్,జనవరి 21ప్రజావినికిడి,
తెలంగాణ క్లీన్ అండ్ గ్రీన్ ఎనర్జీ పాలసీ, తెలంగాణ భూ భారతి చట్టంలను ప్రభుత్వం ప్రతిష్టాత్మకంగా నిర్వహిస్తోందని సిఎస్ శాంతికుమారి అన్నారు. ఇందుకు అనుగుణంగా అధికారులు కార్యాచరణ చేయాలన్నారు. తెలంగాణ క్లీన్ అండ్ గ్రీన్ ఎనర్జీ పాలసీ, తెలంగాణ భూ భారతి చట్టం, 2025 పై మంగళవారం సచివాలయంలో వర్క్ షాప్ నిర్వహించారు.

దావోస్‌లో తెలంగాణ పెట్టుబడుల వేట
కామారెడ్డిలో పామాయిల్ యూనిట్ ఏర్పాటు
- తెలంగాణ ప్రభుత్వంతో యూనిలీవర్ ఒప్పందం

హైదరాబాద్,జనవరి 21ప్రజావినికిడి,
కామారెడ్డి జిల్లాలో పామాయిల్ తయారీ యూనిట్ ఏర్పాటుకు యూనిలీవర్ ముందుకు వచ్చింది. ఇక్కడ పామాయిల్ పెంపకం కారణంగా యూనిట్ పెట్టాలని దావోస్‌లో జరిగిన సమావేశంలో సిఎంరేవంత్ చేసిన సూచనలను అంగీకరించిందని చెప్పారు. తెలంగాణలో బాటిల్ క్యాప్‌ల తయారీ యూనిట్‌ను నెలకొల్పేందుకు కూడా సంసిద్ధత వ్యక్తం చేసిందని సీఎం రేవంత్ బృందం పేర్కొన్నది.

2లో

కశ్మీర్ లో ఉగ్రవాదుల కాల్పులు..
ఏపీ జవాన్ మృతి
- సోమవారం ఉగ్రవాదులు, జవాన్ల మధ్య ఎదురుకాల్పులు
- ఏపీ జవాను కార్తీక్ కు బుల్లెట్ గాయాలు
- చికిత్స పొందుతూ మంగళవారం తుదిశ్వాస
- జవాన్ కార్తీక్ మృతి పట్ల చంద్రబాబు, జగన్ సంతాపం

కాంగ్రెస్‌ది రైతు రాజ్యం కాదు.. వంచన రాజ్యం
రైతుల శాపనార్థాలతో కాంగ్రెస్ ప్రభుత్వం కూలుతుంది
ట్విటర్ వేదికగా కేటీఆర్ విమర్శలు

హైదరాబాద్,జనవరి 21ప్రజావినికిడి,
ఇది రైతు రాజ్యం కాదని, రైతు వంచన రాజ్యమని మాజీ మంత్రి కేటీఆర్ అన్నారు. ఒకే రోజు నలుగురు రైతులను పొట్టన పెట్టుకున్న ప్రభుత్వమిదని మండిపడ్డారు. ముమ్మాటికీ రైతులను ఆదుకునే సంక్షేమ ప్రభుత్వం కాదని, తోడేళ్లలా ప్రాణంతీసే క్రూరత్వాన్ని నింపుకున్న ఇందిరమ్మ రాజ్యమని కేటీఆర్ చెప్పారు. కాంగ్రెస్ కాదు ఇది ఖూనీకోర్. ఆత్మహత్యలు కాదివి ముమ్మాటికి మీరు చేసిన హత్యలే అని అన్నారు. రుణమాఫీ చేయనందుకే ఈ ఆత్మహత్యలని అన్నారు. రైతుబంధు వేయకుండా చేసిన ఖూనీలు. ఆ కుటుంబాల మనోవేదనలే మీ సర్కారుకు మరణ శాసనం రాస్తాయని చెప్పారు. వారి కన్నీళ్లే కపట సర్కార్‌ను కూల్చి వేస్తాయని ఎక్స్ వేదికగా కేటీఆర్ నిప్పులు చెరిగారు. రాష్ట్రంలో ఆందోళనకర స్థాయికి చేరిన రైతు ఆత్మహత్యలు, వ్యవసాయ సంక్షోభ పరిస్థితులపై

టాలీవుడ్‌లో కలకలం..
దిల్‌రాజు ఇళ్లు, కార్యాలయాలపై ఐటీ దాడులు

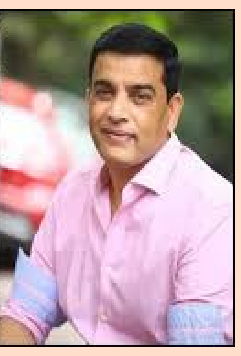

నలుపు సిరాతో రాసే చెక్కులు చెల్లవు.. : ఆర్బీఐ క్లారిటీ

జనవరి 21: (జర్నలిస్టు జర్నీ న్యూస్)

కొత్త ఏడాదిలో \u0c15జనవరి 21ప్రజావినికిడి\u0c4dొత్త రూల్.. ఆర్బీఐ కొత్త నిబంధనలు తీసుకొచ్చింది.. నలుపు సిరాతో రాసే చెక్కులు చెల్లుబాటు కావనే ప్రచారంపై ఆర్బీఐ స్పందించింది. ఆర్బీఐ పేరిట జరుగుతున్న ప్రచారం తప్పని, ఎలాంటి ఉత్తర్వులూ వెలువరించలేదని పేర్కొంది. చెక్కులపై రాతకు సంబంధించి ఆర్బీఐ ఇప్పటి వరకు ఎలాంటి మార్గదర్శకాలూ జారీ చేయలేదని స్పష్టంచేసింది.

ఛత్తీస్‌గఢ్-ఒడిశా సరిహద్దులో భారీ ఎన్‌కౌంటర్

(మొదటి పేజి తరువాయి)

ఈక్రమంలో జరిగిన ఎన్‌కౌంటర్‌లో నిన్న ఇద్దరు మావోయిస్టులు మృతి చెందగా.. తెల్లవారుజామున జరిపిన గాలింపులో మరో 14 మంది మృతదేహాలు లభ్యమయ్యాయి. మృతుల సంఖ్య పెరిగే అవకాశం ఉందని తెలుస్తోంది. అలాగే భారీస్థాయిలో ఆయుధాలను స్వాధీనం చేసుకున్నట్లు పోలీసులు తెలిపారు. ఇంకా ఈ ప్రాంతంలో సెర్చ్ ఆపరేషన్ జరుగుతోంది. ఇందులో వెయ్యి మంది వరకు భద్రతా సిబ్బంది పాల్గొన్నట్లు తెలుస్తోంది.మావోయిస్టుల ఏరివేత లక్ష్యంగా భద్రతా బలగాలు ఇప్పటికీ కూంబింగ్ ఆపరేషన్ కొనసాగిస్తున్నాయి. ఈ ఎన్ కౌంటర్ పై కేంద్ర హోంశాఖ మంత్రి అమిత్ షా స్పందించారు. ఇది నక్సల్స్ లేని భారత్ దిశగా కీలక అడుగులు పడుతున్నాయని పేర్కొన్నారు. దేశంలో నక్సలిజం కొన ఊపిరితో ఉందని ఆయన తెలిపారు. ఈ ఎన్ కౌంటర్ నక్సలిజానికి గట్టి ఎదురుదెబ్బ లాంటిదన్నారు. మన భద్రతా బలగాలకు ఇదో గొప్ప విజయం అని అమిత్ షా వెల్లడించారు. ప్రస్తుతం దేశంలో నక్సలిజం చివరి దశలో ఉందని ఎద్దేవా చేశారు. సీఆర్‌పీఎఫ్, ఒడిశా, ఛత్తీస్‌గఢ్‌కు చెందిన బలగాలు ఈ జాయింట్ ఆపరేషన్‌లో పాల్గొన్నాయని షా చెప్పారు. అయితే, ఛత్తీస్‌గఢ్- ఒడిశా సరిహద్దు జిల్లాలైన గరియాబంద్, నౌపాడలో జనవరి 19వ తేదీ రాత్రి నుంచి ఈ ప్రత్యేక ఆపరేషన్ కొనసాగుతుంది. పలుమార్లు జరిగిన ఎన్‌కౌంటర్లలో ఇప్పటి వరకు 16 మంది మావోలు మరణించగా.. వారిలో కీలక నేతలు కూడా ఉన్నారని అమిత్ షా పేర్కొన్నారు. ఎన్‌కౌంటర్‌లో పాల్గొన్న బలగాలపై ప్రశంసలు జల్లు కురుపించారు. మన భద్రతాదళాలకు ఇది గొప్ప విజయమని, నక్సల్స్ రహిత భారత్ దిశగా ఇది కీలక అడుగు అని కొనియాడారు. ఈ ఎన్ కౌంటర్ కేంద్ర కమిటీ సభ్యులు మనోజ్, స్పెషల్ జోనల్ కమిటీ సభ్యుడు గుడ్డూ, ఇద్దరు మహిళా మావోయిస్టులు మృతి చెందారు.

శాసనసభల గౌరవం పెంచేలా చూడాలి

1947 నుంచి ఇప్పటి వరకు జరిగిన పార్లమెంటరీ చర్చలను రాజ్యాంగం ఎనిమిదవ షెడ్యూల్‌లో గుర్తించిన 22 భాషల్లో పార్లమెంట్ త్వరలో అందుబాటులోకి తీసుకురాగలదని బిర్లా ప్రకటించారు. శాసనసభలు కూడా 1947 నుంచి జరిగిన చర్చలను హిందీ, ఇంగ్లీష్ భాషల్లో లభ్యమయ్యేలా కృషి చేయాలని ఆయన సూచించారు. ఇందు కోసం పార్లమెంటరీ సెక్రటేరియల్ నుంచి సాంకేతిక సహాయం అందజేయగలమని ఆయన హామీ ఇచ్చారు. అఖిల భారత సభాపతుల సమ్మేళనం ముగింపు సెషన్‌క బీహార్ గవర్నర్ ఆరిఫ్ మహమ్మద్ ఖాన్, రాజ్యసభ ఉపాధ్యక్షుడు హరివంశ్, బీహార్ ఉప ముఖ్యమంత్రి విజయ్ కుమార్ సిన్హా, బీహార్ అసెంబ్లీ స్పీకర్ నంద్ కిశోర్ యాదవ్, బీహార్ శాసన మండలి చైర్మన్ అవధేశ్ నారాయణ్ సింగ్ ప్రభృతులు హాజరయ్యారు.

కశ్మీర్ లో ఉగ్రవాదుల కాల్పులు.. ఏపీ జవాన్ మృతి

జనవరి 21ప్రజావినికిడి,

జమ్మూకశ్మీర్ లో ఉగ్రవాదులు మరో సైనికుడిని పొట్టనబెట్టుకున్నారు. సోమవారం ఉగ్రవాదులకు, జవాన్లకు మధ్య జరిగిన ఎదురుకాల్పుల్లో తీవ్రంగా గాయపడ్డ జవాను చికిత్స పొందుతూ మంగళవారం ఉదయం మృతి చెందారు. ఎక్కడికక్కడ పటిష్ఠమైన భద్రత ఏర్పాటు చేసినా, కేంద్ర బలగాలతో నిరంతర పహారా కాస్తున్నా జమ్మూ రీజియన్ లో ఉగ్రమూకలు రెచ్చిపోతూనే ఉన్నాయి. ఉగ్రవాదుల కదలికలపై సమాచారంతో సోమవారం నార్త్ జమ్మూకశ్మీర్ లో భద్రతా బలగాలు గాలింపు చర్యలు చేపట్టాయి. ఈ క్రమంలోనే ఉగ్రవాదులకు, జవాన్లకు మధ్య ఎదురుకాల్పులు జరిగాయి. ఈ ఘటనలో ఆంధ్రప్రదేశ్ కు చెందిన జవాను పంగల కార్తీక్ కు బుల్లెట్ గాయాలయ్యాయి.గాయపడ్డ కార్తీక్ ను తోటి సైనికులు హుటాహుటిన ఆర్మీ ఆసుపత్రికి తరలించి చికిత్స అందించారు. అయినప్పటికీ ప్రయోజనం లేకుండా పోయింది. కాగా, చిత్తూరు జిల్లాలోని బంగారు పాల్యం మండలం రాగి మానుపెంట గ్రామానికి చెందిన పంగల కార్తీక్ 2017లో ఆర్మీలో చేరారు. కార్తీక్ మరణవార్తతో రాగి మానుపెంట గ్రామంలో విషాద ఛాయలు అలముకున్నాయి. కార్తీక్ ఇటీవల దీపావళి పండుగకు ఇంటికి వచ్చి వారం రోజుల పాటు ఊరిలో సరదాగా గడిపారు. తిరిగి మే నెలలో ఇంటికి వస్తానని చెప్పి కార్తీక్ డ్యూటీకి వెళ్లారని గ్రామస్థులు తెలిపారు.జమ్మూకశ్మీర్ లో నిన్న సైనికులు, ఉగ్రవాదులకు మధ్య జరిగిన కాల్పుల్లో చిత్తూరు జిల్లాకు చెందిన జవాన్ కార్తీక్ మృతి చెందారు. బంగారువాండ్లపల్లె మండలం ఎగువ రాగిమానుపెంటకు చెందిన కార్తీక్ ముష్కరులను ఎదుర్కొంటూ తీవ్రంగా గాయపడి వీరమరణం చెందారు. ఆయన మృతి పట్ల అందరూ ఆవేదన వ్యక్తం చేస్తున్నారు. ఏపీ ముఖ్యమంత్రి చంద్రబాబు, మాజీ సీఎం జగన్ కూడా సంతాపం వ్యక్తం చేశారు. కార్తీక్ మృతి వార్త తనను తీవ్రంగా కలచివేసిందని చంద్రబాబు అన్నారు. దేశం కోసం ప్రాణత్యాగం చేసిన కార్తీక్ కు సంతాపం ప్రకటిస్తూ... ఆయన కుటుంబానికి ప్రగాఢ సానుభూతిని తెలియజేస్తున్నానని చెప్పారు. ఆయన కుటుంబానికి ప్రభుత్వం అన్ని విధాలా అండగా ఉంటుందని హామీ ఇచ్చారు. జగన్ స్పందిస్తూ... కార్తీక్ చూపించిన ధైర్యసాహసాలకు, త్యాగానికి శాల్యూట్ చేస్తున్నానని అన్నారు. ఈ కష్ట సమయంలో కార్తీక్ కుటుంబానికి అండగా నిలుద్దామని చెప్పారు. కార్తీక్ కుటుంబానికి ప్రగాఢ సానుభూతిని తెలిపారు.

టాలీవుడ్‌లో ఐటీ అధికారులు సోదాలు

జనవరి 21ప్రజావినికిడి,

'సంక్రాంతికి వస్తున్నాం' సినిమా హిట్‌తో సంబరాలు చేసుకుంటున్న ప్రముఖ నిర్మాత, తెలంగాణ ఫిల్మ్ డెవలప్‌మెంట్ కార్పొరేషన్ (ఎఫ్‌డీసీ) చైర్మన్ దిల్‌రాజుకు ఆదాయపన్నుశాఖ అధికారులు షాకిచ్చారు. ఈ ఉదయం ఆయన ఇళ్లు, కార్యాలయాల్లో ఐటీ అధికారులు సోదాలకు దిగారు. మొత్తం 55 బృందాలు రంగంలోకి దిగి ఏక కాలంలో 8 చోట్ల తనిఖీలు నిర్వహిస్తున్నాయి. హైదరాబాద్ జూబ్లీహిల్స్‌లోని దిల్‌రాజు ఇళ్లతోపాటు ఆయన సోదరుడు శిరీశ్, కుమార్తె హన్సితారెడ్డి నివాసాల్లోనూ తనఖీలు కొనసాగుతున్నాయి. అంతేకాదు, ఆయన వ్యాపార భాగస్వాముల ఇళ్లలోనూ తనిఖీలు నిర్వహిస్తూ, అనుమానిత పత్రాలను తనఖీ చేస్తున్నారు.

ప్రతిష్టాత్మకంగా క్లీన్ అండ్ గ్రీన్ ఎనర్జీ పాలసీ

ప్రభుత్వ ప్రధాన కార్యదర్శి శాంతి కుమారి, ప్రభుత్వ ఉన్నతాధికారులు ఈ వర్క్ షాప్ కు హాజరయ్యారు. ఈ సందర్భంగా ప్రభుత్వ ప్రధాన కార్యదర్శి శాంతికుమారి మాట్లాడుతూ ప్రభుత్వం ప్రతిష్ఠాత్మకంగా నిర్వహిస్తున్న తెలంగాణ క్లీన్ అండ్ గ్రీన్ ఎనర్జీ పాలసీ, తెలంగాణ భూ భారతి చట్టం, 2025 వివరించేందుకే ఈ వర్క్ షాప్ నిర్వహిస్తున్నట్లు తెలిపారు. తెలంగాణ భూ భారతి చట్టం, 2025పై రెవెన్యూ ప్రిన్సిపల్ సెక్రటరీ నవీన్ మిట్టల్ ప్రజెంటేషన్ ఇచ్చారు. నవీన్ మిట్టల్ మాట్లాడుతూ రెవెన్యూ పరిపాలనను క్రమబద్ధీకరించడంతో పాటు జవాబుదారీతనం పెంచడమే లక్ష్యంగా సమగ్ర భూసంస్కరణలు తీసుకురావడమే ప్రభుత్వ విజన్ అని అన్నారు. ఈ చట్టం సమర్థవంత మైన వ్యవసాయ భూ పరిపాలన విధానాన్ని ప్రోత్సహిస్తుందని ఆయన పేర్కొన్నారు. మొత్తం 19 రాష్ట్రాల్లో అనుసరిస్తున్న రెవెన్యూ చట్టాలను అధ్యయనం చేసి, నిజమైన ప్రజాస్వామ్య స్ఫూర్తిని అనుసరించి 2024 జూలై 1న ముసాయిదా చట్టాన్ని ప్రజలకు అందుబాటులో ఉంచామన్నారు. ప్రజల నుండి వచ్చిన పలు సూచనలను స్వీకరించిన తరువాతే ఈ చట్టంను రూపొందించామని ఆయన తెలియజేశారు.

కిడ్నీ రాకెట్ గుట్టురట్టు

సరూర్‌నగర్ ఠాణా పరిధిలోని
అలకనంద ఆసుపత్రిలో దర్జాగా
సాగుతున్నకిడ్నీల మార్పిడి శస్త్రచికిత్సలు
యూరాలజిస్ట్ లేకుండానే ఆపరేషన్లు
డిఎంహెచ్‌ఓ దాడిలో బయటపడ్డ
దారుణాలు ఆసుపత్రి సీజు

ఎల్బీనగర్:జనవరి 21ప్రజావినికిడి,హైదరాబాద్‌లో కిడ్నీ రాకెట్ గుట్టు రట్టు చేసిన సంఘటన సరూర్‌నగర్ పోలీస్‌స్టేషన్ పరిధిలో చోటు చేసుకుంది. సరూర్‌నగర్ డివిజన్ డాక్టర్స్ కాలనీలో 9 పడక ల అలకనంద మల్టీ ఆసుపత్రి పేరు మీద అనుమతి తీసుకుని నడిపిస్తున్నారు. రంగారెడ్డి జిల్లా డిఎంహెచ్‌ఓ వెంకటేశ్వర్‌రావు , ఎల్బీనగర్ ఏ సీపీ కృష్ణయ్య, సరూర్‌నగర్ ఇన్‌స్పెక్టర్ సైదిరెడ్డి, డిప్యూటీ డిఎంహెచ్‌ఓ గీతా, సరూర్‌నగర్ ఆసుపత్రి వైద్యురాలు అర్చనలు కలసి ఆసుపత్రిపై దాడి చేసి సీజ్ చేశారు. డిఎంహెచ్‌ఓ వెంకటేశ్వర్‌రావు మాట్లాడుతూ కిడ్నీలు మార్పిడి జరుగుతుందన్న సమాచారంతో ఆసుపత్రిపై పోలీసులు సహకారంతో దాడి చేశామని తెలిపారు. ఆసుపత్రిలో యురాలజిస్ట్ లేకుండా ఆసుపత్రిలో కి డ్నీ లు మార్పిడి చేస్తున్నారని,ఆసుపత్రిలో ప్లాస్టిక్ స ర్జన్ వైద్యుడు, ఫిజిషయన్ మాత్రమే ఉన్నారని, కజకిస్థాన్‌లోచదివిన ఓ వైద్యుడు పేరు మీద ఆసుపత్రి అనుమతి తీసుకున్నారని తెలిపారు. ఆసుపత్రిలో సుమంత్ అనే వ్యక్తి ఉన్నాడని అతని విచారణ చేపట్టగా నాకు ఏమి తెలియదని తెలిపారని పేర్కొన్నారు. ఇద్దరు కర్ణాటక, ఇద్దరు తమిళనాడు రాష్ట్రాలకు చెందిన వారు ఆసుపత్రిలో కిడ్నీలు మార్పిడి చేసుకున్నారని, ఇద్దరి దగ్గర కిడ్నీ తీసుకుని ఇద్దరికి అమర్చినట్లు తెలిపారు. చికిత్స పొందుతున్న నలుగురిని గాంధీ ఆసుపత్రికి తరలించామన్నారు. వైద్యులు ఇక్కడి నుంచి పరారయారని, వెంటనే ఆసుపత్రిని సీజ్ చేశామన్నారు. అనుమతులు లేకుండా ఆసుపత్రులు నిర్వహిస్తే కఠిన చర్యలు తప్పవని హెచ్చరించారు. బాధితులల్లో ఇద్దరు మహిళలు, ఇద్దరు పురుషులు ఉన్నట్లు సమాచారం.

పవిత్రమైన వైద్య వృత్తిలో ఉండి ఇలాంటి చట్టవిరుద్ధ కార్యకలాపాలకు పాల్పడితే సహించేది లేదని డాక్టర్లను ఆరోగ్యశాఖ మంత్రి దామోదర రాజనర్సింహ హెచ్చరించారు. సరూర్‌నగర్‌లోని అలకనంద హాస్పిటల్‌లో చట్టవిరుద్ధంగా జరుగుతున్న కిడ్నీ ట్రాన్స్‌ప్లాంటేషన్ వ్యవహారంపై ఆరోగ్యశాఖ మంత్రి దామోదర రాజనర్సింహ ఆరా తీశారు. ఆరోగ్యశాఖ ఉన్నతాధికారుల నుంచి వివరాలు తెప్పించుకుని పరిశీలించారు. ఈ వ్యవహారంతో సంబంధం ఉన్న డాక్టర్లు, హాస్పిటల్ యాజమాన్యం, ఇతర వ్యక్తులను ఉపేక్షించొద్దని, చట్ట ప్రకారం కఠినంగా శిక్ష పడేలా చర్యలు తీసుకోవాలని ఆదేశించారు. ప్రైవేటు హాస్పిటల్స్‌లో తనిఖీలు, క్లినికల్ ఎస్టాబ్లిష్మెంట్ యాక్ట్ అమలు కోసం ఆరోగ్యశాఖ అధికారులతో ఇదివరకే టాస్క్‌ఫోర్స్ కమిటీలను నియమించిన విషయాన్ని మంత్రి గుర్తు చేశారు.ఈ టాస్క్‌ఫోర్స్ కమిటీలు మరింత పకడ్బంధీగా పనిచేయాలని, ఇలాంటి వ్యవహారాలను నిరోధించేలా కఠినంగా వ్యవహరించాలని మంత్రి ఆదేశించారు.హాస్పిటల్స్‌లో జరిగే ఇలాంటి చట్ట వ్యతిరేక కార్యకలాపాలపై నిఘా పెట్టాలని పోలీస్ ఉన్నతాధికారులకు మంత్రి సూచించారు. అలకనంద హాస్పిటల్ ఘటనపై పూర్తి స్థాయిలో విచారణ జరిపి నివేదిక ఇవ్వాలని అధికారులను మంత్రి ఆదేశించారు.

దావోస్‌లో తెలంగాణ పెట్టుబడుల వేట

దావోస్‌లో వరల్డ్ ఎకనామిక్ ఫోరమ్ వార్షిక సదస్సులో తెలంగాణ రాష్ట్రానికి పెట్టుబడుల వేట ప్రారంభమైంది. ఈ మేరకు ప్రభుత్వం తొలి ఒప్పందం కుదుర్చుకుంది. దావోస్‌లో యూనిలీవర్ సీఈఓ హీన్ షూమేకర్, చీఫ్ సప్లై చైన్ ఆఫీసర్ విల్లెం ఉయిజెన్‌తో తెలంగాణ సీఎం రేవంత్ రెడ్డి , ఐటీశాఖ మంత్రి శ్రీధర్ బాబు ,అధికారుల బృందం మంగళవారం సమావేశమయ్యారు. యూనిలీవర్ వంటి గ్లోబల్ దిగ్గజ సంస్థ తెలంగాణలో పెట్టుబడులు పెట్టడం, వ్యాపార అవకాశాలపై సీఎం రేవంత్ బృందం చర్చించారు. ఈ మేరకు దావోస్ పర్యటనలో తొలి ఒప్పందం చేసుకున్నారు. యూనిలివర్ కంపెనీ గ్లోబల్ సీఈవోతో ముఖ్యమంత్రి రేవంత్ రెడ్డి జరిపిన చర్చలు విజయవంతమయ్యాయని తెలంగాణ ప్రతినిధుల బృందం తెలిపారు. వినియోగ వస్తువుల తయారీలో ప్రపంచంలోనే పేరొందిన బ్రాండ్‌లలో ఒకటైన యూనిలీవర్ తెలంగాణలో పెట్టుబడులకు సంసిద్ధత వ్యక్తం చేసిందని చెప్పారు. తెలంగాణలో తయారీ యూనిట్లను ఏర్పాటు చేసేందుకు ప్రపంచ దిగ్గజ సంస్థ యూనిలీవర్ ఒప్పందం కుదుర్చుకుందని అన్నారు. కామారెడ్డి జిల్లాలో పామాయిల్ తయారీ యూనిట్ ఏర్పాటుకు అంగీకరించిందని చెప్పారు. తెలంగాణలో బాటిల్ క్యాప్‌ల తయారీ యూనిట్‌ను నెలకొల్పేందుకు కూడా సంసిద్ధత వ్యక్తం చేసిందని సీఎం రేవంత్ బృందం పేర్కొన్నారు. ముఖ్యమంత్రి రేవంత్‌రెడ్డి జనవరి 16 నుంచి 19 వరకు సింగపూర్, 20 నుంచి 22 వరకు దావోస్‌లో పర్యటించనున్నారు. ఆయన వెంట మంత్రి శ్రీధర్‌బాబు ఉంటారు. సింగపూర్‌లో స్కిల్ యూనివర్సిటీతో ఒప్పందాలు చేసుకుంటారు. దాంతోపాటు.. పలు సంస్థలతో పెట్టుబడులపై సంప్రదింపులు జరుపుతారు. దావోస్‌లో జరగనున్న డబ్ల్యూఈఎఫ్ సందర్భంగా ప్రవాస భారతీయులతో భేటీకానున్నారు. గత ఏడాదితో పోలిస్తే.. ఈసారి మరిన్ని పెట్టుబడులను ఆకర్షించేలా ముఖ్యమంత్రి రేవంత్‌రెడ్డి ప్రణాళికలను రూపొందించినట్లు తెలుస్తోంది. ప్రపంచ ఆర్థిక వేదిక శిఖరాగ్ర సదస్సులో భాగంగా దావోస్‌లో పర్యటిస్తున్న ముఖ్యమంత్రి రేవంత్ రెడ్డి బృందం.. అక్కడ తెలంగాణ పెవిలియన్‌ను ప్రారంభించింది. ఈ సందర్భంగా కేంద్ర మంత్రులు చిరాగ్ పాశ్వాన్, జయంత్ చౌదరీలతో రేవంత్ బృందం సమావేశమైంది. రాష్ట్రానికి చెందిన పలు ప్రాజెక్టులపై కేంద్ర మంత్రులతో చర్చించింది. మరోవైపు దావోస్‌లో పలు అంతర్జాతీయ సీఈవోలతో సీఎం రేవంత్ రెడ్డి, పరిశ్రమల శాఖ మంత్రి శ్రీధర్ బాబు భేటీ కానున్నారు.

కాళేశ్వరం కార్పొరేషన్‌కు నిధులు ఎలా ఇచ్చారు?

(మొదటి పేజి తరువాయి)

కార్పొరేషన్ ద్వారా ఆదాయాన్ని ఎలా జనరేట్ చేస్తారు? డిజైన్ల విషయంలో నిబంధనలు పాటించారా? అ ని కమిషన్ ప్రశ్నించింది. కాళేశ్వరం ప్రాజెక్టు డిజైన్ల బా ధ్యత ప్రభుత్వానిదేనని రామకృష్ణారావు తెలిపారు. ప్రాజె క్టు నిర్మాణ విషయంలో కోర్ కమిటీ రికార్డులు లేవని క మిషన్ ముందు చెప్పారు.ప్రాజెక్టు తొందరగా కట్టారు కానీ, నిబంధనలు పాటించలేదని ఈ సందర్భంగా కమిషన్ వ్యాఖ్యానించింది. కాళేశ్వరం ప్రాజెక్టు లక్ష్యం, రెవెన్యూ ఎలా జనరేట్ చేస్తారని కమిషన్ ప్రశ్నించగా పరిశ్రమలకు నీళ్లు విక్రయించి ఆదాయం పొందేలా చేయడమే ప్రాజెక్టు లక్ష్యమని రామకృష్ణారావు తెలిపారు. అసెంబ్లీలో కాళేశ్వరం ప్రాజెక్టు ఫిజికల్ పాలసీలు పెట్టలేదని ఈ సందర్భంగా కమిషన్ రికార్డులు చూపించింది. నిధుల విడుదల విషయంలో బిజినెస్ రూల్స్ పాటించలేదని, ఆర్థిక పరమైన అంశాల్లో రికార్డులు నిర్వహించలేదని కమిషన్ పేర్కొంది. ప్రాజెక్టు కోసం ప్రభుత్వ గ్యారెంటీతోనే కార్పొరేషన్ రుణాలు తీసుకుందని, 9 నుంచి 10.5 శాతం వడ్డీతో రుణాలు చెల్లిస్తున్నామని రామకృష్ణారావు వివరణ ఇచ్చారు.

గంటన్నరకు పైగా సాగిన కమిషన్ విచారణ :

దాదాపు గంటన్నర పాటు రామకృష్ణారావును కమిషన్ విచారించింది. దాదాపు 24 ప్రశ్నలను రామకృష్ణను కమిషన్ చైర్మన్ పిసి ఘోష్ అడిగారు. రామకృష్ణారావు సమర్పించిన అఫిడవిట్, కాగ్ నివేదిక ఆధారంగా ఆయనను ముందు ప్రశ్నలు ఉంచారు. కాళేశ్వరం కార్పొరేషన్ ఏర్పాటు, లోన్స్, ప్రాజెక్టు డిజైనులు, బడ్జెట్ కేటాయింపు, వడ్డీల చెల్లింపులపై వంటి కీలక ప్రశ్నలు అడిగినట్లు సమాచారం.డిజైన్ల విషయంలో నిబంధనలు పాటించారా అని రామకృష్ణను కమిషన్ ప్రశ్నించగా కాళేశ్వరం ప్రాజెక్టు డిజైన్ల బాధ్యత ప్రభుత్వానిదేనని ఆయన స్పష్టం చేశారు. డిజైన్లను అప్రూవల్ చేసే సమయంలో నిబంధనలు పాటించలేదని కమిషన్ ప్రశ్నించగా ప్రాజెక్టు నిర్మాణ విషయంలో కోర్ కమిటీతో ఎప్పుడూ సమావేశం కాలేదని, కమిటీ రికార్డులు లేవని కమిషన్ ముందు రామకృష్ణారావు చెప్పారు. ప్రాజెక్ట్ తొందరగా కట్టారు కానీ నిబంధనలు పాటించలేదని కమిషన్ అడిగింది. అలాగే అసెంబ్లీలో కాళేశ్వరం ప్రాజెక్టు పాలసీస్ పెట్టారా అని కమిషన్ ప్రశ్నించగా దానికి రామకృష్ణారావు తెలియదని సమాధానం ఇచ్చారు. ప్రాజెక్టుకు సంబంధించిన ఫైల్స్ ప్రాపర్‌గా కేబినెట్ ముందుకు రాలేదని, నిధుల విడుదల విషయంలో బిజినెస్ రూల్స్ పాటించలేదని కమిషన్ అడిగింది. నిబంధనలు పాటించకుండా విడుదల చేసిన నిధుల రికార్డులను రామకృష్ణారావుకు కమిషన్ చూపించింది. ఆర్థిక పరమైన అంశాల్లో రికార్డులను సరిగా మెయింటెయిన్ చేయలేదని కమిషన్ ప్రశ్నించగా ప్రాజెక్టు కోసం ప్రభుత్వం గ్యారెంటీతోనే కార్పొరేషన్ రుణాలు తీసుకుందని రామకృష్ణ తెలిపారు. 2024- 25 ఆర్థిక సంవత్సరంలో రూ.7382 ప్రిన్సిపల్ అమౌంట్‌కు రూ.6519 కోట్ల వడ్డీ చెల్లించామని ఆయన వెల్లడించారు. 9 నుంచి 10.5 శాతం వడ్డీ చెల్లిస్తున్నామని కమిషన్‌కు రామకృష్ణా రావు తెలిపారు.

కాగా గతంలోనే ఈ ప్రాజెక్టుతో సంబంధం ఉన్న అన్ని శాఖల అధికారులు, ఇంజనీర్లతో అఫిడవిట్‌లను కమిషన్ తీసుకుంది. ఆ అఫిడవిట్‌లను ముందు పెట్టుకునే కమిషన్ బహిరంగ విచారణ చేస్తోంది. గత జూలైలోనే విచారణకు రావాల్సిందిగా రామకృష్ణారావుకు కమిషన్ నోటీసులు ఇచ్చింది. అయితే అప్పట్లో బడ్జెట్ సమావేశాల నేపథ్యంలో ఆ ప్రిపరేషన్‌లో ఉన్నందున విచారణకు రాలేనని రామకృష్ణ చెప్పగా ఆయనకు కమిషన్ మినహాయింపు ఇచ్చింది. తిరిగి సోమవారం విచారణకు రావాలని నోటీసులు ఇచ్చిన నేపథ్యంలో మధ్యాహ్నం 2 గంటలకు కమిషన్ ఎదుట రామకృష్ణారావు హాజరయ్యారు. 2 గంటలకు ప్రారంభమైన విచారణ 3:45 గంటలకు ముగిసింది.ఇదిలా ఉండగా మంగళవారం అన్నారం బ్యారేజీ నిర్మించిన నవయుగ కంపెనీ ప్రతినిధులను విచారణకు పిలిచారు. ఈ సంస్థకు సంబంధించిన ముగ్గురిని కమిషన్ విచారించనుంది. బుధవారం మేడిగడ్డ బ్యారేజీ నిర్మించిన ఎల్అండ్ కంపెనీ ప్రతినిధులను విచారించనుంది. గురువారం సుందిళ్ల బ్యారేజీ కట్టిన ఆఫ్కాన్స్ కంపెనీ ప్రతినిధులను విచారణకు పిలవాలని జస్టిస్ పీసీ ఘోష్ కమిషన్ భావిస్తోంది.

కాంగ్రెస్‌ది రైతు రాజ్యం కాదు.. వంచన రాజ్యం

బీఆర్ఎస్ పార్టీ 9 మందితో కూడిన అధ్యయన కమిటీని ఏర్పాటు చేసింది. ఈ మేరకు పార్టీ వర్కింగ్ ప్రెసిడెంట్ కేటీఆర్ ప్రకటించారు. రాష్ట్ర వ్యవసాయ శాఖ మాజీ మంత్రి సింగిరెడ్డి నిరంజన్‌రెడ్డి ఆధ్వర్యంలో ఈ కమిటీ రాష్ట్ర వ్యాప్తంగా అన్ని జిల్లాల్లో పర్యటించి క్షేత్రస్థాయిలో నెలకొన్న దుర్భరమైన పరిస్థితులపై అధ్యయనం చేసి ప్రభుత్వానికి, వ్యవసాయ శాఖ మంత్రికి, వ్యవసాయ కమిషన్‌కు, బీఆర్ఎస్ అధినేత కేసీఆర్ నివేదికను అందజేస్తుందని కేటీఆర్ తెలిపారు. రెండు వారాలపాటు విస్తృతంగా పర్యటించి రైతు ఆత్మహత్యలకు దారితీస్తున్న ప్రధానమైన కారణాలతోపాటు రాష్ట్రంలో ఏడాది నుంచి వ్యవసాయ సంక్షోభానికి దారితీసిన పరిస్థితులను పరిశీలించి నివేదిక తయారు చేస్తుందని పేర్కొన్నారు. క్షేత్రస్థాయిలో సన్న, చిన్నకారు, కౌలు రైతులను కలిసి వారి సమస్యలను తెలుసుకుంటుందని వివరించారు. రాష్ట్ర రైతాంగానికి అనేక హామీలిచ్చి అధికారంలోకి వచ్చిన కాంగ్రెస్ ఏడాది పాలనలో ఆత్మహత్యలు విపరీతంగా పెరిగిపోయాయని కేటీఆర్ ఆవేదన వ్యక్తంచేశారు. ఇప్పటికే 400 మందికి పైగా రైతన్నలు ఆత్మహత్య చేసుకున్న ఆందోళనకర పరిస్థితి రాష్ట్రంలో నెలకొన్నదని వాపోయారు. రాష్ట్ర ప్రభుత్వం చెప్పిన రైతు రుణమాఫీ కనీసం 30 శాతాన్ని దాటకపోవడం, రైతన్నలకు కొన్ని సంవత్సరాలుగా అందుతున్న రైతుబంధును ఆపి, ఇస్తామన్న రూ.15 వేల రైతు భరోసాను కూడా ఎత్తగొట్టడం వంటి ప్రధానమైన ఆర్థిక సమస్యలు రైతు ఆత్మహత్యలకు దారితీస్తున్న విషయం తమ దృష్టికి వచ్చిందని పేర్కొన్నారు.

అర్హులైన ప్రజలందరికీ సంక్షేమ పథకాలు..

జాబితాలో పేర్లు లేని వారి నుండి మళ్లీ దరఖాస్తు చేయాలి..

కాచారం గ్రామంలో నిర్వహించిన ప్రజాపాలన కార్యక్రమంలో పాల్గొన్న: రంగారెడ్డి జిల్లా కలెక్టర్ నారాయణ రెడ్డి..

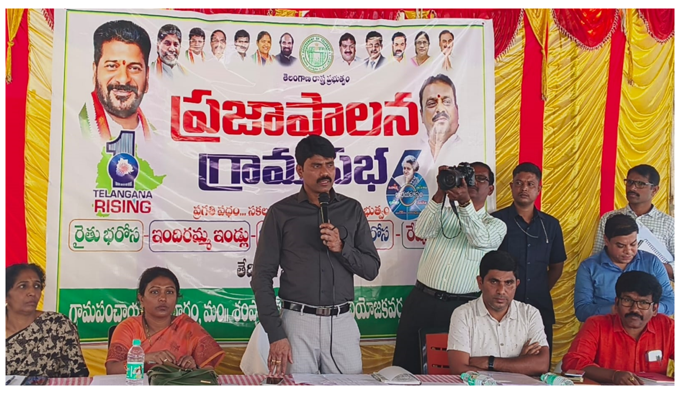

ప్రజావినికిడి, (శంషాబాద్):జనవరి 21,రంగారెడ్డి జిల్లా, శంషాబాద్ మండల పరిధిలోని కాచారం గ్రామంలోనిర్వహించిన ప్రజాపాలన కార్యక్రమంలో రంగారెడ్డి జిల్లా కలెక్టర్ నారాయణ రెడ్డి పాల్గొన్నారు.జిల్లా కలెక్టర్ నారాయణ రెడ్డి మాట్లాడుతూ,కొత్త కార్డుల జాబితాలో పేర్లు రానివారు నేటి నుంచి 24 వరకు గ్రామసభల్లో మళ్లీ దరఖాస్తు చేసుకోవాలని అన్నారు.అప్లికేషన్లు పరిశీలించి అర్హులైన వారికి మంజూరు చేస్తామని వెల్లడించారు.కొత్త కార్డులతో పాటు కార్డుల్లో మార్పుల కోసం దరఖాస్తుల స్వీకరణ ఉంటుందని తెలిపారు.కొత్త రేషన్ కార్డు దరఖాస్తు కోసం ప్రభుత్వం రూపొందించిన ధరఖాస్తు ప్రతాన్ని ఫిల్ చేసి గ్రామపంచాయతీలో అందజేయాలి. కుటుంబ పెద్ద,ఇతర సభ్యుల ఆధార్ కార్డుల వివరాలు, అడ్రస్,ఫోన్ నంబర్,కులానికి సంబంధించిన వివరాలు అందులో నమోదు చేయాలని సూచించారు. అప్లికేషన్లను పరిశీలించి అర్హులకు రేషన్ కార్డులను అందించనున్నట్లు వెల్లడించారు. ప్రజా పాలనలో భాగంగా కాంగ్రెస్ ప్రభుత్వం ఇచ్చిన నాలుగు హామీలు రైతు భరోసా,ఇందిరమ్మ ఇల్లు,ఆత్మీయ భరోసా, రేషన్ కార్డు పథకాలను ఈనెల 26వ తారీకు నుంచి అమలు చేయాలని ప్రభుత్వం నిర్ణయం తీసుకుందని నూతన రేషన్ కార్డులు,ఇందిరమ్మ ఇండ్లు,దరఖాస్తు దారుల జాబితాన్ని ఎమ్మార్వో, ఎంపీడీవో గ్రామస్తులకు చదివి వినిపించారు.ఈ కార్యక్రమంలో ఆర్డీవో వెంకట్ రెడ్డి,ఎమ్మార్వో రవీందర్ దత్, ఎంపీడీవో మున్ని, మాజీ సర్పంచ్ పొగాకు రాంగోపాల్, పంచాయతీ కార్యదర్శి, ప్రత్యేక అధికారులు, కాచారం గ్రామస్తులు పాల్గొన్నారు.

నూతన సంవత్సర క్యాలెండర్ ను ఆవిష్కరించిన ఎమ్మెల్యే సుధీర్ రెడ్డి..

ప్రజావినికిడి,(ఎల్బీనగర్):జనవరి 21:
చైతన్యపురి డివిజన్ బిఆర్ఎస్ నాయకులు చంద్రశేఖర్ రెడ్డి నూతన సంవత్సర క్యాలెండర్స్ ఎల్బీనగర్ ఎమ్మెల్యే సుధీర్ రెడ్డితో ఆవిష్కరించడం జరిగింది.ఈ కార్యక్రమంలో బిఆర్ఎస్ నాయకులు శ్రీధర్ గౌడ్,సత్యా చారి,రవి ముదిరాజ్,మధు సాగర్ తదితరులు పాల్గొన్నారు.

అర్హులైన ప్రతి ఒక్కరికి పథకాలు అందించాలి..

పెద్దతుప్ర తాండ గ్రామ సభలో పాల్గొన్న:మాజీ ఎంపీపీ దిద్యాల జయమ్మ శ్రీనివాస్..

ప్రజావినికిడి, (శంషాబాద్):జనవరి 21,శంషాబాద్ మండల పరిధిలోని పెద్దతూప్ర తాండ గ్రామ సభలో మాజీ ఎంపీపీ దిద్యాల శ్రీనివాస్ జయమ్మ పాల్గొన్నారు. రాష్ట్ర ప్రభుత్వం ప్రతిష్టాత్మకంగా నిర్వహిస్తున్నా ప్రత్యేక గ్రామసభలో ఇందిరమ్మ ఇల్లు,రైతు భరోసా,ఆత్మీయ భరోసా,రేషన్ కార్డుల అభ్యర్థుల ఎంపీకలో బాగంగా ఈ యొక్క గ్రామ సభను నిర్వహించడం జరిగింది.ఈ కార్యక్రమములో మాజీ ఎంపిపి మాట్లాడుతూ, అర్హులు అయిన ప్రతి పేద వారికి ఇంద్రమ్మ ఇల్లు ఇవ్వాల్సిందిగా తెలియజేయడం జరిగింది.ప్రభుత్వం ఈ ప్రక్రియను పరదర్శకముగా జరుపవలసిందిగా కొనియాడారు.ఈ కార్యక్రమములో మాజీ సర్పంచ్ బిక్యా నాయక్,బీఆర్ఎస్ ప్రార్టీ గ్రామకమిటీ అధ్యక్షుడు రాంజా నాయక్,సీనియర్ నాయకులు వర్యా నాయక్,గ్రామస్థులు అధికారులు నాయకులుతధికారులు పాల్గొన్నారు.

కొత్తూరు మండల తీగా పూర్ గ్రామంలో ఘనంగా సీతారాముల కళ్యాణం..

విగ్రహ ప్రతిష్టాపన తర్వాత మండల పూజా కార్యక్రమం..

వరుని తరపున పెద్దలుగా గోపాల్ రెడ్డి దంపతులు..

వధువు తరపున దంపతులుగా బీరంగూడ జగన్మోహన్ రెడ్డి దంపతులు..

వధువు తరపు మేనమామగా ఎమ్మెల్సీ నాగర్ కుంట నవీన్ రెడ్డి..

శాస్త్రోక్తంగా పూజలు,కళ్యాణ మహోత్సవము జరిపించిన బ్రాహ్మణోత్తమ పురోహితుడు రాజు శర్మ..

కళ్యాణోత్సవ కార్యక్రమంలో పాల్గొన్న తీగాపూర్ గ్రామ ప్రజలు..

పూజా కార్యక్రమాల్లో విశేషంగా పాల్గొన్న తీగాపూర్ గ్రామ మహిళలు..

ప్రజావినికిడి,(నందిగామ):
భక్తి వలన శక్తి వస్తుంది,శక్తి వలన ముక్తి లభిస్తుంది,భక్తి శక్తి ముక్తి మూడు లభించాలంటే భగవంతుని ఆరాధించడమే ముఖ్యమైన తత్వమని, భగవంతుని ఆరాధన కొరకై నూతన దేవాలయాల ఏర్పాటు,విగ్రహ ప్రతిష్టాపన కార్యక్రమాలు ఎంతో ఉపకరిస్తాయని ఎమ్మెల్సీ నాగర్ కుంట నవీన్ రెడ్డి అన్నారు. తీగాపూర్ గ్రామంలో 41 రోజుల క్రితం శ్రీ సీతారామాంజనేయ స్వామి దేవాలయంలో నూతనంగా సీతారామ సహిత లక్ష్మణ ఆంజనేయ స్వామి భగవత్ విగ్రహాల ప్రతిష్టాపన కార్యక్రమం జరిగింది.అనంతరము 41 రోజులపాటు విశేష పూజలు జరిగిన తర్వాత మంగళవారం రోజు మండల పూజా కార్యక్రమాలు నిర్వహించారు.

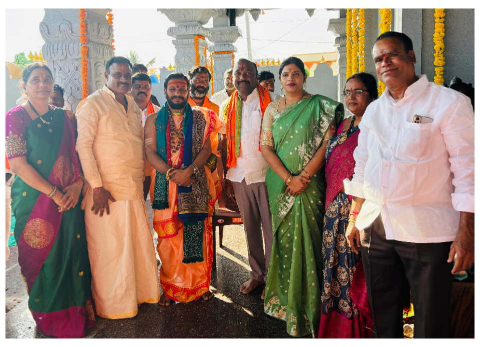

క్యాట్ ఫలితాలలో శ్రీ చైతన్య విద్యార్థుల ప్రతిభ..

ప్రజావినికిడి,(షాద్ నగర్):
ఇటీవల దేశవ్యాప్తంగా జరిగిన క్యాట్ నాలెడ్జ్ అసెస్మెంట్ టెస్ట్ ఒలంపియాడ్ పరీక్షల్లో షాద్ నగర్ లోని శ్రీ చైతన్య పాఠశాల విద్యార్థులు ఉత్తమ ఫలితాలను చాటారు.మొత్తం 102 మంది విద్యార్థులు పాల్గొనగా 99 మంది విద్యార్థులువిజేతలుగా నిలిచారు.47 మంది విద్యార్థులు స్వర్ణ పథకాలను అలాగే సర్టిఫికెట్స్ ను కైవసం చేసుకున్నారు.అందులో పది మంది విద్యార్థులకు క్యాష్ అవార్డ్,సర్టిఫికెట్స్ ప్రధానం చేయడం జరిగింది పదవ తరగతి చదువుతున్న జి.అక్షర,9వ తరగతి చదువుతున్న శ్రీ లక్ష్మీ ప్రణీత,ఏడో తరగతి చదువుతున్న జీ. ప్రవళిక,డి సహస్ర,కే. ఢిల్లీశ్వరి,డి.సహస్ర శ్రీ ,ఆరవ తరగతి చదువుతున్న జీ. కేదార్నాథ్,జీ. ప్రవళిక,పీ.శ్రీ సంహిత,ఎం.ధనుష్ రెడ్డి వీరందరిని ప్రిన్సిపల్ ఆనంద్ ప్రోత్సహిస్తూ ఇలాంటి విజయాలను చాలా సాధించాలని ఈ సందర్భంగా ప్రిన్సిపల్ ఆనంద్ మాట్లాడుతూ, మారుతున్న సాంకేతిక విద్యా విధానాలను అనుగుణంగా క్రమశిక్షణతో కూడిన విద్యను నేర్పించడంలో శ్రీ చైతన్య ఎప్పుడు ముందుంటుందని చెప్పారు.ఇలాంటి పోటీలు విద్యార్థుల మేధో వికాసానికి ఎంతగానో సహకరిస్తాయని అన్నారు.ఈ కార్యక్రమంలో పాఠశాల చైర్మన్ మల్లంపాటి శ్రీధర్, డైరెక్టర్ మల్లంపాటి శ్రీవిద్య,ఏజీఎం భాస్కర్ రెడ్డి, డీన్ వీర కృష్ణ,సి బ్యాచ్ ఇంచార్జ్ సైదులు, ఒలంపియాడ్ఇంచార్జ్ సాయికిరణ్ , ఉపాధ్యాయులు పాల్గొన్నారు.

మొగిలిగిద్ద అభివృద్ధిపై సమాలోచనలు..!

రంగారెడ్డి జిల్లా కలెక్టర్ ను కలుసుకున్న "ఎమ్మెల్యే శంకర్" గ్రామాభివృద్ధిపై ప్రొఫెసర్ హరగోపాల్ తదితర గ్రామస్తుల చర్చలు..

ఈనెల 31న ముఖ్యమంత్రి రాక సందర్భంగా ప్రణాళిక.. సుమారు 80 కోట్ల రూపాయలతో అభివృద్ధి పనులకు ప్రణాళిక..!?

ప్రజావినికిడి,(షాద్ నగర్):
150 సంవత్సరాల ఘన చరిత్ర కలిగిన రంగారెడ్డి జిల్లా షాద్ నగర్ నియోజక వర్గంలోని మొగిలిగిద్ద ప్రభుత్వ పాఠశాల వేడుకలకు ముఖ్యమంత్రి రేవంత్ రెడ్డి హాజరు కానుండడంతో గ్రామ అభివృద్ధిపై పలువురు సమాలోచనలు జరుపుతున్నారు. ఇప్పటికే రంగారెడ్డి జిల్లా కలెక్టర్ నారాయణరెడ్డి గ్రామాన్ని సందర్శించి గ్రామ పెద్దలతో సమావేశమయ్యారు. తాజాగా మంగళవారం జిల్లా కలెక్టర్ నారాయణరెడ్డిని మరోసారి ఎమ్మెల్యే వీర్లపల్లి శంకర్, ప్రొఫెసర్ హరగోపాల్ తదితర గ్రామ పెద్దలు స్థానిక ప్రజా ప్రతినిధులు నాయకులు ప్రత్యేకంగా కలుసుకున్నారు. గ్రామ అభివృద్ధి పై సమాలోచనలు జరిపారు. ముఖ్యమంత్రి రేవంత్ రెడ్డి రాక సందర్భంగా గ్రామానికి సంబంధించిన పలు అంశాలతో పాటు పాఠశాల అభివృద్ధి ఇతర అంశాల గురించి ప్రధానంగా చర్చించారు. స్థానిక ఎమ్మెల్యే వీర్లపల్లి శంకర్, ప్రొఫెసర్ అరగోపాల్ గ్రామ అభివృద్ధికి సంబంధించిన కొన్ని ప్రణాళికలను జిల్లా కలెక్టర్ నారాయణరెడ్డి తో సమాలోచనలు జరిపారు.ఇందులో ప్రధానంగా చరిత్ర కలిగిన పాఠశాలలో కంప్యూటర్ ల్యాబ్, సైన్స్ ల్యాబ్,లైబ్రరీ,ప్లే గ్రౌండ్ అలాగే ఆర్వో ప్లాంట్ వంటి అన్ని సౌకర్యాలతో 1150 కెపాసిటీతో కొత్త స్కూల్ బిల్డింగ్ నిర్మాణం (ఒక ఎకరం) లో నిర్మాణం కోసం, అదేవిధంగా ఇంగ్లీష్, తెలుగు అదేవిధంగా ఉర్దూ మీడియం పాఠశాల భవన నిర్మాణానికి చర్చలు జరిగాయి.హైస్కూల్ అలాగే జూనియర్ కాలేజీ విద్యార్థుల కోసం బాలుర

హాస్టల్ మరియు బాలికల హాస్టల్,బాలికలు మరియు బాలుర కోసం విడివిడిగా నిర్మించేందుకు ఆలోచనలు జరిపారు. అదే విధంగా అంగన్‌వాడీ భవనం, 200 మంది విద్యార్థుల కెపాసిటీతో అర్బన్రెసిడెన్షియల్ స్కూల్ ఏర్పాటు, ప్రాథమిక ఆరోగ్య ఉప కేంద్రం, పాత బాలుర హాస్టల్,గ్రామ పంచాయతీ కార్యాలయ భవనం, మినీ స్టేడియం,స్పోర్ట్స్ కాంప్లెక్స్, కమ్యూనిటీ హాల్,గిద్దకట్ట వద్ద మినీ ట్యాంక్ బండ్, నీటి సరఫరా - ప్రస్తుతం ఉన్న బోర్‌వెల్ నుండి ఈఎల్ఎస్ఆర్ వరకు పంపింగ్ మెయిన్,అంతర్గత రోడ్లు,డ్రెయిన్లు (16 కి.మీ.), అండర్ గ్రౌండ్ డ్రైనేజీలు, సీవరేజ్ ట్రీట్‌మెంట్ ప్లాంట్ (0.8 ఎం ఎల్ డి కెపాసిటీ - ప్రకృతి ఆధారిత),స్టార్మ్ వాటర్ డ్రైనేజ్ సిస్టమ్.వీధి దీపాలు - హైమాస్ట్ లైట్ తదితర సౌకర్యాలు దాదాపు 70 నుండి 80 కోట్ల రూపాయల నిధులతో గ్రామంలో ఈ అభివృద్ధి కార్యక్రమాలు చేపట్టేందుకు ఒక ప్రణాళికను సిద్ధం చేసినట్లు తెలుస్తోంది. ఈ కార్యక్రమంలో గ్రామ పెద్దలు శ్యాంసుందర్,మాజీ ఎంపీటీసీ శ్రీశైలం,డీలర్ మల్లేష్, సత్యనారాయణ రెడ్డి, కార్తీక్ తదితరులు పాల్గొన్నారు.

డెహ్రాడూన్ పర్యటనలో పద్మారావుకు గుండెపోటు

స్టంట్ వేసిన డాక్టర్లు..ప్రమాదం లేదని ప్రకటన

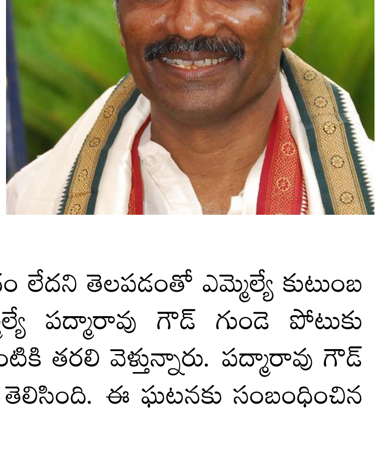

హైదరాబాద్,జనవరి 21ప్రజావినికిడి,
డెహ్రాడూన్ పర్యటనలో ఉన్న బీఆర్ఎస్ సీనియర్ నేత, సికింద్రాబాద్ ఎమ్మెల్యే పద్మారావు గౌడ్ గుండెపోటుకు గురయ్యారు. వెంటనే అప్రమత్తమైన కుటుంబ సభ్యులు హుటాహుటిన ఆయన్ను ఆసుపత్రికి తరలించారు. ఎమ్మెల్యే పద్మారావు గౌడ్‌కు వైద్యులు చికిత్స చేసి స్టంట్ వేశారు. ప్రస్తుతం ఆయన ఆరోగ్యం నిలకడగా ఉందని.. ఎలాంటి ప్రాణప్రాయం లేదని డాక్టర్లు తెలిపారు. మంగళవారం రాత్రి ఆయన హైద్రాబాద్‌కు రానున్నారు. తమ అభిమాన నేతకు గుండె పోటు వచ్చిందని తెలియడంతో పద్మారావు గౌడ్ అభిమానులు, బీఆర్ఎస్ శ్రేణులు ఆందోళనకు గురి అయ్యారు. పద్మారావు గౌడ్ ప్రాణాలకు ఎలాంటి ప్రమాదం లేదని తెలపడంతో ఎమ్మెల్యే కుటుంబ సభ్యులు, అభిమానులు ఊపిరి పీల్చుకున్నారు. ఎమ్మెల్యే పద్మారావు గౌడ్ గుండె పోటుకు గురయ్యారని తెలియడంతో బీఆర్ఎస్ నేతలు ఆయన ఇంటికి తరలి వెళ్తున్నారు. పద్మారావు గౌడ్ హెల్త్ కండిషన్?పై బీఆర్ఎస్ అధిష్టానం ఆరా తీసినట్లు తెలిసింది. ఈ ఘటనకు సంబంధించిన పూర్తి వివరాలు తెలియాల్సి ఉంది.

చైన్ మెన్ ల కనుసైగల్లో అక్రమ నిర్మాణాలు..

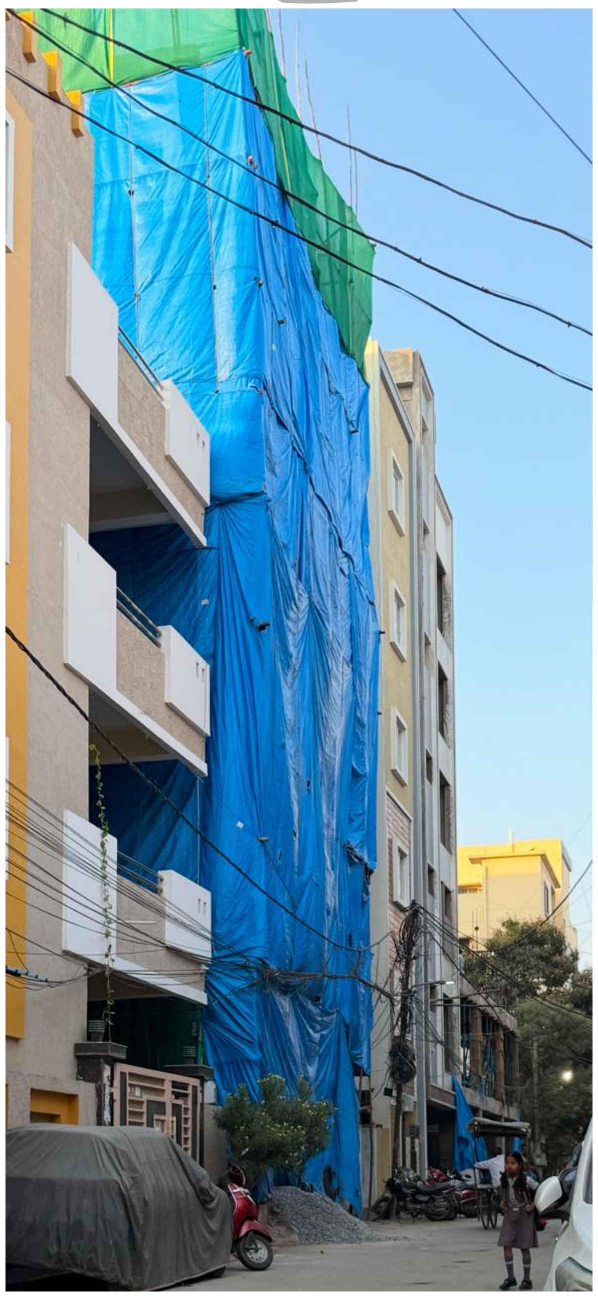

అక్రమ నిర్మాణాలను పట్టించుకోని ఇంచార్జ్ ఏసిపి..

కూల్చివేతలకు వెనకాడుతున్న డిప్యూటీ కమిషనర్..

సికింద్రాబాద్ సర్కిల్ లో కోకొల్లలుగా అక్రమ నిర్మాణాలు..

ప్రజావినికిడి,(సికింద్రాబాద్): సికింద్రాబాద్ సర్కిల్ పరిధిలో అక్రమ నిర్మాణాల పరంపర కొనసాగుతోంది ఇంచార్జ్ ఏసిపి బాల శ్రీనివాస్ కార్యాలయానికే పరిమితి కావడంతో ఇక చైన్ మెన్ లు ఆడిందే ఆటగా పాడిందే పాటగా అక్రమ నిర్మాణాల జోరు సాగుతోంది. దీనిపై స్పందించవలసిన ఉన్నత అధికారులు తమకు పట్టనట్లుగా వ్యవహరిస్తూ జిహెచ్ఎంసిఆదాయానికి గండిపడుతున్న పట్టించుకోవడం లేదన్న ఆరోపణ వినిపిస్తున్నాయి. స్థానిక ప్రజా ప్రతినిధుల కనుసైగల్లో అధికారులకు సిబ్బందికి ఓ రేట్ ఫిక్స్ చేసి ఇటు వైపు రావద్దంటూ ఎవరిది వాళ్లకు ఇస్తున్నారని దానితో అక్రమ నిర్మాణాలకు అడ్డు అదుపు లేకుండా పోతుందని స్థానికులు ఆరోపిస్తున్నారు. బౌద్ధ నగర్ లో ఎదురింటి నెంబర్ 12-11-1116 ఐదు అంతస్తుల అక్రమ నిర్మాణం జరుగుతుందని దానికి తోడు చిలకలగూడలో 11-4-322/20/44 ఐదంతస్తుల అక్రమ నిర్మాణం జరుగుతున్న అధికారులు ఇటువైపు కన్నెత్తి చూడకపోవడం వెనుక మామూలే కారణమన్న విమర్శలు ఉన్నాయి అయితే ఈ రెండు అక్రమ నిర్మాణాలకు అపార్ట్మెంట్ నిర్మాణం కోసం చేస్తున్నారని కేవలం రెండంతస్తులకు అనుమతులు తీసుకొని ఐదు అంతస్తులునిర్మాణాలు జరుగుతున్న ఇప్పటివరకు నోటీసుల పేరుతో కాలక్షేపం చేస్తూ అందిన కాడికి దండుకోవడమే తమ డ్యూటీ గా వ్యవహరిస్తున్నారు టౌన్ ప్లానింగ్ అధికారులు సిబ్బంది. జిహెచ్ఎంసి కి ఆదాయం పెంచి ప్రభుత్వానికి నష్టం రాకుండాకాపాడవలసిన అధికారులు ఇలా అవినీతి అక్రమాలకు పాల్పడి కోట్లకు పడగలెత్తుతున్నారు. కేవలం మున్సిపల్ శాఖ లోనే వేలకోట్ల డబ్బులు లంచాల రూపంలో అధికారుల జేబుల్లోకి వెళుతున్నాయి.దానికి తోడు విద్యుత్ శాఖ ఏఈలు లంచాలు తీసుకొని అనుమతులు లేని అంతస్తులకు మీటర్లు ఏర్పాటు చేయడం వెనక కోట్ల లావాదేవీల అక్రమ దందా సాగుతోంది అనడంలో అతిశయోక్తి లేదన్న వాదనలు ఉన్నాయి.

అక్రమ నిర్మాణాలలో చైన్ మెన్ లదే రాజ్యం..

సికింద్రాబాద్ సర్కిల్ పరిధిలో అక్రమ నిర్మాణాలకు ఆది గురువులుగా చైన్ మెన్ లు వ్యవహరిస్తూ వాళ్లకు పూర్తి సహాయ సహకారాలు అందించడం పరిపాటిగా మారింది. అక్రమ నిర్మాణదారుల నుండి డబ్బులు అవసరం ఉన్నప్పుడల్లా తీసుకుంటూ వాళ్లను పూర్తిగా ప్రోత్సహిస్తూ కోట్లకు పడగలెత్తుతున్నారు చైన్ మెన్ లు అన్న విమర్శలు ఉన్నాయి. కొన్ని సంవత్సరాల నుండి ఒకే సర్కిల్ ఒకే జోన్ పరిధిలో ఆస్థాన ఉద్యోగులుగా చైన్ మెన్ లు ఉండిపోయారు. అధికారులు రాష్ట్రవ్యాప్తంగా ట్రాన్స్ఫర్లు అవుతున్న చైన్ మెన్ లను మాత్రం ట్రాన్స్ఫర్ చేయాలన్న చిత్తశుద్ధి జిహెచ్ఎంసి కమిషనర్ కు లేకపోవడంతో వీళ్ళు చేసే అవినీతి అక్రమాలకు అంతులేకుండా పోయిందని పలు విమర్శలకు వెల్లువెత్తుతున్నాయి. సికింద్రాబాద్ సర్కిల్ లోనే కాకుండా పూర్తి జిహెచ్ఎంసి లోనే చైన్ మెన్లు కోట్ల అక్రమ ఆస్తులను కూడబెట్టారని పోస్ట్ చిన్నదైనా అక్రమ ఆదాయంలో మాత్రం బిల్ గేట్స్ మించిన ఆదాయం ఉంది.ఇటు చైన్ మెన్ లు అటు సెక్షన్ ఆఫీసర్లు ఏసీపీలు ఇలా టౌన్ ప్లానింగ్ వ్యవస్థను అవినీతి వ్యవస్థగా మార్చి వేయడంతో జిహెచ్ఎంసి కి ఆదాయం పూర్తిగా తగ్గిపోయిందని దీనిపై ఉన్నత అధికారులు కూడా చూసి చూడనట్లు ఉండడం వెనక వాళ్ల హస్తాలు కూడా ఉన్నాయన్న ఆరోపణ వినిపిస్తున్నాయి. ప్రభుత్వానికి ఆదాయం పెరగాలంటే పాలకుల స్పందించాలి పత్రికలో కథనాలు వచ్చిన పాలకులు స్పందించకుంటే సంబంధిత శాఖ మంత్రులు, ముఖ్యమంత్రి కార్యాలయం,ప్రభుత్వ ప్రధాన కార్యదర్శి స్పందించి కఠిన చర్యలు తీసుకోవాలి.. కానీ అలా జరగడం లేదు.ఇలా పాలకులే స్పందించకుంటే ప్రభుత్వానికి నష్టం తప్ప లాభం వస్తుందా.? అవినీతి అక్రమాలు అడ్డుకట్ట పడుతుందా.? లేక వాళ్లే ఆత్మ పరిశీలన చేసుకుంటారా వేసి చూద్దాం..

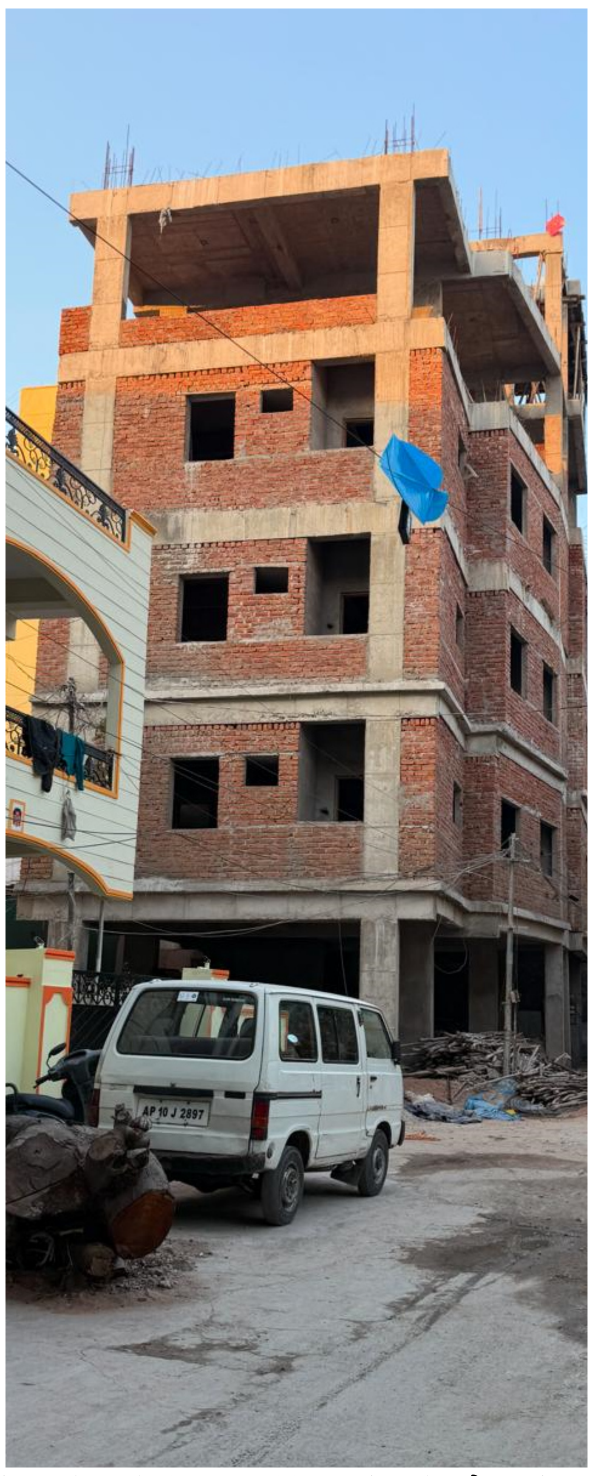

జిహెచ్ఎంసి మేయర్‌పై అవిశ్వాసం?

హైదరాబాద్,జనవరి 21ప్రజావినికిడి, :జీహెచ్ఎంసి లో కార్పొరేటర్ల రాజకీయాలు రసవత్తరం గా మారాయి. నగర మేయర్‌పై అవిశ్వాసం పె ట్టబోతున్నారనేది ఇప్పుడు గ్రేటర్ రాజకీయ వర్గాల్లో హాట్ టాపిక్‌గా మారి ంది. ఓ వైపు నగర మేయర్‌పై అవిశ్వాసంపై బీఆర్ఎ స్ నాయకులు చర్చించకుంటుండగా%ౌ% మ రో వైపు బీఆర్ఎస్ కార్పొరేటర్లు నిజంగా మే యర్‌పై అవిశ్వాసం పెడితే మేము బేషరతు గా అవిశ్వాసానికి మద్దతిస్తామంటూ బీజెపి కి చెందిన కొందరు కార్పొరేటర్లు ప్రకటించా రు. ఇంకోవైపు అవిశ్వాసం పెడితే ఓడుతారంటూ కాంగ్రెస్ కార్పొరేటర్లు ప్రచారానికి శ్రీకారం చుట్టారు. ఇదిలా ఉండగా%ౌ% బీఆర్ఎస్ పార్టీకి చెందిన మాజీ మంత్రి, సీనియర్ ఎమ్మెల్యే, నగరంలో కీలక రాజకీయనేత తలసాని శ్రీనివాస్ యాదవ్ ఇంట్లో బిఆర్ఎస్ నేతల రహస్య సమావేశం జరిగింది. ఈ సమావేశంలో జిహెచ్ఎంసి మేయర్‌పై అవిశ్వాసం తీర్మానం ప్రవేశపెట్టడానికి గల అవకాశాలపై చర్చించినట్లు తెలిసింది. ప్రస్తుతం అవిశ్వాసం పెడితే.. ఎవరి బలమెంత..? ఎవరు ఏమి చేశారనేది నగర ప్రజలకు తెలుస్తుందని, తద్వారా పార్టీకి పూర్తిస్థాయిలో మద్దతు వచ్చే

అవకాశాలుంటాయని, వాటన్నింటిని రానున్న ఎన్నికల్లో ప్రజల ముందుకు తీసుకెళ్ళొచ్చని పార్టీ నేతలు అభిప్రాయ పడినట్లు తెలిసింది.
కాగా బీఆర్ఎస్, కాంగ్రెస్ పార్టీలు ఒక్కటేనని తాము పలుమార్లు ప్రజలకు వివరిస్తూ వస్తున్నామని, ఇప్పుడు బీఆర్ఎస్ వర్కింగ్ ప్రెసిడెంట్ కేటిఆర్.. తాము కాంగ్రెస్‌కు వ్యతిరేకమని చెప్పాలంటే మేయర్‌పై అవిశ్వా స తీర్మానం ప్రవేశపెట్టాలని బిజెపి కార్పొరేటర్ శ్రావణ్‌కుమార్ డిమాండ్ చేశారు. కాంగ్రె స్, బీఆర్ఎస్, ఎంఐఎం పార్టీలు కలిసి పనిచేస్తాయనే దానికి మేయర్ అవిశ్వాస తీర్మానంతో

తేటతెల్లమవుతుందనీ, ప్రజల కు ఎవరెవరు ఏ మేరకు నిజాయితీగా వ్యవహరిస్తారో ఈ తీర్మానంతో వెల్లడవుతుందని శ్రావణ్ స్పష్టం చేశారు. ప్రస్తుతం జీహెచ్ఎంసిలో అధికారికంగా ముగ్గురు కార్పొరేటర్లు మాత్రమే ఉన్నారు. రాష్ట్రంలో కాంగ్రెస్ అధికారం చేపట్టగానే, బీఆర్ఎస్, బీజేపిల నుంచి పలువురు కార్పొరేటర్లు కాంగ్రెస్‌లోకి చేరారు. అయితే, అవిశ్వాసం తీర్మానం విషయం ప్రచారంలోకి రాగానే పలువురు పార్టీ మా రిన వారు జిహెచ్ఎంసి చట్టం తెలిసిన వారిని సంప్రదిస్తూ.. అవిశ్వాస తీర్మానం ప్రక్రియ ఎలా జరుగుతుందనేది వాకబు చేస్తున్నా రు.

పోలీస్ పహారా మధ్య గ్రామసభలు

ప్రజా వ్యతిరేకతకు ఇదే నిదర్శనం
మాజీమంత్రి హరీష్ రావు విమర్శలు

హైదరాబాద్,జనవరి 21ప్రజావినికిడి, ప్రజాపాలన కాదు, మీది ముమ్మాటికీ ప్రజా వ్యతిరేక పాలన అని కాంగ్రెస్ ప్రభుత్వాన్ని ఉద్దేశించి మాజీ మంత్రి, బీఆర్ఎస్ నేత హరీశ్‌రావు విమర్శించారు. మీ సోకాల్డ్ ప్రజాపాలన పట్ల ప్రజలు ఎంత ఆగ్రహంతో ఉన్నారో ఇప్పటికైనా అర్థమైందా అని ప్రశ్నించారు. కాంగ్రెస్ ఎంతో ఆడంబరంగా నిర్వహిస్తున్న గ్రామ సభల సాక్షిగా మీ ప్రభుత్వంపై ప్రజల్లో నెలకొన్న వ్యతిరేకత తేటతెల్లమైందని అన్నారు. ఊరూరా తిరగబడుతున్న జనం, ఎక్కడిక్కడ నిలదీస్తున్న ప్రజానీకాన్ని చూస్తే కాంగ్రెస్ ఏడాది పాలన పెద్ద ఫెయిల్యూర్ అని అర్థమవుతున్నదని హరీశ్‌రావు అన్నారు. సీఎం రేవంత్ రెడ్డి విదేశాల్లో, మంత్రులందరూ పక్క రాష్ట్రాల్లో బిజీగా ఉంటే ప్రజలను ఎవరు పట్టించుకోవాలని ప్రశ్నించారు. ఇందిరమ్మ రాజ్యంలో పోలీసు పహారా నడుమ గ్రామ సభలు నిర్వహించాల్సిన దుస్థితి రావడం దారుణమని అన్నారు. పథకాల లబ్దిదారుల ఎంపిక కోసం ప్రభుత్వం ఒకవైపు గ్రామ సభలు నిర్వహిస్తుంటే, మరోవైపు కార్యకర్తలకే పథకాలు ఇస్తామని అధికార పార్టీ ఎమ్మెల్యేలు, నాయకులు చెప్పడం సిగ్గుచేటు అని విమర్శించారు. అలాంటపుడు గ్రామ సభలు తూతూ మంత్రంగా నిర్వహిస్తున్నట్లేనా? అర్హులైన వారికి పథకాలు ఎగ్గొడుతున్నట్లేనా? అని నిలదీశారు.ఎన్నికల ముందు హామీలిస్తం.. అధికారంలోకి వచ్చాక ఎగ్గొడుతం అన్నట్లుగా వ్యవహరిస్తే ప్రజలు తగిన గుణపాఠం చెబుతారని కాంగ్రెస్‌ను హరీశ్‌రావు హెచ్చరించారు. రుణమాఫీ, రైతు భరోసా, పంట బోనస్, ఇందిరమ్మ ఇండ్లు, రేషన్ కార్డులు.. అర్హులైన అందరికీ ఇస్తామని చెప్పి ఇప్పుడు భారీ కోతలు విధిస్తే ప్రజలు తిరగబడకుండా ఏం చేస్తారని ప్రశ్నించారు. కాంగ్రెస్ నాయకుల పాపం, అధికారులకు శాపంగా మారిందని.. ప్రజలకు సమాధానం చెప్పలేని పరిస్థితి నెలకొందని విమర్శించారు.మీరు నిర్వహిస్తున్న గ్రామ సభలు దగా.. ఆరు గ్యారెంటీలు అమలు దగా.. రుణమాఫీ చేయడం దగా.. పంట బోనస్ ఇవ్వడం దగా.. రైతు భరోసా అమలు దగా.. రేషన్ కార్డుల జారీ దగా.. ఇందిరమ్మ ఇండ్ల ఎంపిక దగా అని హరీశ్‌రావు మండిపడ్డారు. ఏడాది కాలంలో మీరు చేసిన దగాను ప్రజలు అర్థం చేసుకున్నారని అన్నారు. మీరు చేసిన మోసాన్ని, నయవంచనను ప్రజలు తెలుసుకున్నారని తెలిపారు. ప్రశ్నించే ప్రతిపక్షాలపై అక్రమ కేసులు బనాయిస్తున్నారని, అరెస్టులు చేసి నోళ్లు మూయిస్తున్నారని ధ్వజమెత్తారు. నేడు యావత్ తెలంగాణ ఏకమై మీ దుర్మార్గ పాలనను నిలదీస్తున్నదని.. అడుగడుగునా ప్రశ్నిస్తున్నదని అన్నారు. మరి ఇప్పుడు వారిపై ఎన్ని కేసులు పెడతరు.. ఎంత మందిని అరెస్టులు చేస్తరని నిలదీశారు. మీ రాక్షస పాలనలో విసిగి, వేసారిపోయిన తెలంగాణ ప్రజలు ఉప్పెనగా ఉద్యమించక ముందే కళ్లు తెరవండని హితవు పలికారు. ప్రతిపక్షాల మీద బురదజల్లడం మాని పరిపాలన మీద దృష్టి సారించాలని సూచించారు. ఎన్నికల హామీలో చెప్పినట్లుగా అర్హులందరికీ ప్రభుత్వ పథకాలను అందజేయాలని ప్రభుత్వాన్ని డిమాండ్ చేశారు.

నల్లగొండ జిల్లాలో కాంగ్రెస్ గుండాల రాజ్యం

సూర్యాపేట ఎమ్మెల్యే జగదీష్ రెడ్డి మండిపాటు

హైదరాబాద్,జనవరి 21ప్రజావినికిడి, నల్లగొండ జిల్లాలో పోలీస్, కాంగ్రెస్ గుండాల రాజ్యం నడుస్తుందని మాజీ మంత్రి, సూర్యాపేట ఎమ్మెల్యే జగదీష్ రెడ్డి అన్నారు. బీఆర్ఎస్ మాజీ ఎమ్మెల్యే భూపాల్ రెడ్డి సహా పార్టీ శ్రేణుల అరెస్ట్ పై మండిపడ్డారు. ఈ సందర్భంగా ఆయన మాట్లాడుతూ..మంత్రి వెంకట్ రెడ్డికి కేటీఆర్ ఫోబియా పట్టుకుంది. కేటీఆర్ ఫొటోచూసినా గులాబీ రంగు చూసినా వెంకట్ రెడ్డికి భయమవుతున్నదని ఎద్దేవా చేశారు. కాంగ్రెస్ ఫ్లెక్సీలను వదిలి కావాలనే మున్సిపాలిటీ అధికారులు బీఆర్ఎస్ ఫ్లెక్సీలు చించేశారు. మంత్రి వెంకట్ రెడ్డి సోయిలో లేకుండా ఇచ్చిన ఆదేశాలను అమలు చేస్తున్నారని ఆరోపించారు. ౖ÷ంకట్ రెడ్డి మాటలు విని డ్యూటీ చేస్తే అధికారులు ఇబ్బందులు పడుతారన్నారు. పోలీస్ రాజ్యం అమలు చేస్తే చూస్తూ ఊరుకోం. పాలన ఇలానే కొనసాగితే తిరుగుబాటు తప్పదని హెచ్చరించారు. మంత్రి స్వయంగా ఫోన్ చేసి మాపై కార్యకర్తలను ఉసిగొల్పుతున్నాడు. మున్సిపాలిటీ లో కాంగ్రెస్ నాయకులకు ఏం పని అని ప్రశ్నించారు. చిల్లర దాదులు మమ్మల్ని ఆపలేవన్నారు. కాంగ్రెస్ పాపాల పుట్ట పలుగుతుంది. కాంగ్రెస్ రహిత తెలంగాణా కోసం నల్లగొండ నుంచే ఉద్యమం మొదలవుతుందన్నారు. కాంగ్రెస్ హఠావో తెలంగాణా

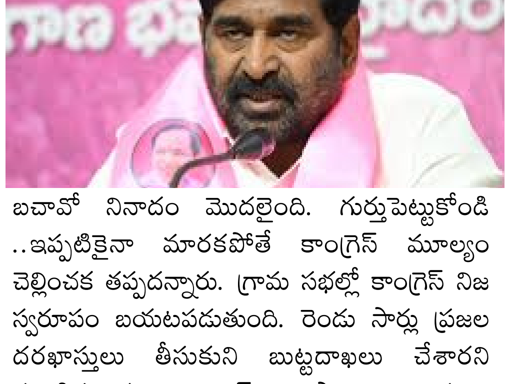

బచావో నినాదం మొదలైంది. గుర్తుపెట్టుకోండి ..ఇప్పటికైనా మారకపోతే కాంగ్రెస్ మూల్యం చెల్లించక తప్పదన్నారు. గ్రామ సభల్లో కాంగ్రెస్ నిజ స్వరూపం బయటపడుతుంది. రెండు సార్లు ప్రజల దరఖాస్తులు తీసుకుని బుట్టదాఖలు చేశారని మండిపడ్డారు. కాంగ్రెస్ మోసాల పై ప్రజల తిరుగుబడటం ఖాయమన్నారు.

Printed , Published and Owned by Marepally Ashok , Printed at Dilip Offset Printers, H.NO. 4-110, Durga Nagar, Dilsukhnagar, Hyderabad , Ranga Reddy District - 500060 and Published from H. No 18-353/1,Vijaya Nagar Colony, Hajipally Road, Farooq Nagar, Ranga Reddy District — 509216 Telangana State.
Editor : Marepally Ashok, RNI.No :TELTEL/2023/85745. E mail id : ashok.laghs123@gmail.com. Cell. No: 8978701613

కేంద్రం నుంచి బడ్జెట్ కేటాయింపులపై ఆశ

రాష్ట్ర బడ్జెట్ కేటాయింపులపై శాఖల కసరత్తు

హైదరాబాద్,జనవరి 21(ప్రజావినికిడి,
కంద్రం ప్రవేశ పెట్టే బడ్జెట్‌లో ప్రతిపాదనలకు సింబంధించి ఇప్పటికే నివేదికలు అందచేశారు. కేంద్రం నుంచి వివిధ రంగాలకు రాబట్టాలనుకున్న మొత్తాలకు లెక్కలు వేసి పంపించారు. ఇక రాష్ట్ర బడ్జెట్‌లో కేటాయింపులకు సంబంధించి కసరత్తుచేస్తున్నారు. వచ్చే నెలలో ప్రవేశపెట్టనున్న బడ్జెట్ కోసం అన్ని శాఖలు కసరత్తు ముమ్మరం చేస్తున్నాయి. కీలక శాఖల నురచి ఇరదుకోసం భారీ ప్రతిపాదనలే సిద్ధమవుతున్నట్లు తెలుస్తోరది. అది ఎంతలా అరటే కేటాయిరపులకు వీలు కాని విధంగా ఈ ప్రతిపాదనలు ఉరటున్నట్లు సమాచారం. వాస్తవానికి కావాల్సిన మొత్తం కన్నా అధికంగా నిధులు కోరుతున్నట్లు తెలిసిరది. ప్రధానంగా కొన్ని పెద్ద శాఖలు సిద్ధం చేస్తున్న ప్రతిపాదనలైతే వేల కోట్లలో ఉరటున్నట్లు సమాచారం. ఫిబ్రవరి మూడో వారంలో 2025-26 ఆర్థిక సంవత్సరానికి వార్షిక బడ్జెట్‌ను ప్రవేశపెట్టే అవకాశాలు కనిపిస్తున్నాయి. దీనికోసం ఇప్పటికే అన్ని శాఖలకు ఆర్థికశాఖ నిర్దిష్ట మార్గదర్శకాల తో సర్క్యులర్ జారీ చేసిరది. ఏయే రంగాల్లో, ఎలారటి తరహాలో ప్రతిపాదనలు పంపిరచాలన్నది కూడా స్పష్టం చేసిరది. అనేక శాఖలు ఈ మార్గదర్శకాలను పట్టిరచుకోకుండానే ప్రతిపాదనలు సిద్ధం చేస్తున్నట్లు సమాచారర. ప్రధానంగా నీటిపారుదల, పంచాయితీరాజ్, పట్టణాభివృద్ధి, విద్య, వైద్యం వంటి శాఖలు తయారుచేస్తున్న ప్రతిపాదనలు పరిమితి దాటి ఉరటున్నట్లు తెలిసింది. అలాగే చిన్న చిన్న శాఖలు కూడా అవసరాలకు మిరచే ప్రతిపాదనలు తయారు చేస్తున్నట్లు తెలుస్తోరది. గతేడాది వ్యయానికి అనుగుణంగానే కొత్త ప్రతిపాదనలు ఉరడాలన్నది ఆర్థికశాఖ మార్గదర్శకాల్లో స్పష్టంగా పేర్కొంది. కేటాయిరచిన నిధులు ఎరత, విడుదల చేసిన మొత్తం, అరదులో ఖర్చు చేసినది ఎరత అన్నది అధ్యయనం చేసిన తరువాతే ప్రతిపాదనలు సిద్ధం చేయాలని నిర్దేశించింది.

ట్రంప్ దూకుడు నిర్ణయాలు

పలు అంశాలపై కీలక ఆదేశాలు - దస్త్రాలపై వెనువెంటనే సంతకాలు

వాషింగ్టన్,: రెండోసారి అమెరికా అధ్యక్షుడిగా ప్రమాణ స్వీకారం చేసిన వెంటనే డొనాల్డ్ ట్రంప్ పలు కీలక నిర్ణయాలు తీసుకున్నారు. పారిస్ ఒప్పందం నుంచి బయటకు రావడం, ప్రపంచ ఆరోగ్య సంస్థ నుంచి వైదొలగడం, దేశంలో వాక్ స్వాంతంత్యం÷-రపై ఉన్న సెన్సార్ తొలగింపు, కొన్ని రోజులపాటు అధికారులు ఎలాంటి ఆదేశాలు జారీ చేయకుండా ఉత్వర్వులు జారీ చేశారు. జో బైడెన్ ప్రభుత్వం జారీ చేసిన దాదాపు 78 నిర్ణయాలను రద్దుచేస్తూ డొనాల్డ్ ట్రంప్ ఎగ్జిక్యూటివ్ ఆర్డర్స్ జారీ చేశారు. చైనా నుంచి పనామా కాలువను తిరిగి చేజిక్కుంచుకుంటామని స్పష్టం చేశారు. దాంతో చైనాతో వివాదానికి ముగింపు పలికే ప్రసక్తే లేదనే సంకేతాలు వచ్చాయి. కొన్ని ఉత్వర్వులు జారీ చేసిన అనంతరం ట్రంప్ కొన్ని పెన్నులను గాల్లోకి విసరగా అక్కడున్న వారు వాటిని అందుకునేందుకు పోటీ పట్టారు. ప్రపంచ ఆరోగ్య సంస్థ నుంచి అమెరికా వైదొలుగుతున్నట్లుగా ప్రకటిస్తూ ఉత్వర్వులపై ట్రంప్ సంతకం చేశారు. అధ్యక్ష బాధ్యతలు చేపట్టిన తొలిరోజే డబ్ల్యూహెచ్‌వోతో సంబంధాలను తెంచుకోవడం ఆయన తీసుకున్న కీలక నిర్ణయాలతో ఒకటి. మెక్సికో గల్ఫ్‌ను అమెరికా గల్ఫ్‌గా పేరు మార్చే పక్రియ ప్రారంభ మైంది. ఇందుకు సంబంధిచిన కార్యనిర్వాహక ఉత్తర్వులపై డొనాల్డ్ ట్రంప్ సంతకం చేశారు. చైనా ఉత్పత్తులపై

ప్రస్తుతానికి మినహాయింపు ఇచ్చిన డొనాల్డ్ ట్రంప్.. మెక్సికో, కెనడాలపై ఉక్కుపాదం మోపారు. ఫిబ్రవరి 1 నుంచి మెక్సికో, కెనడా ఉత్పత్తులపై 25 శాతం పన్నులు విధిస్తూ ట్రంప్ ఉత్వర్వులు జారీ చేశారు. సరిహద్దులో అక్రమ వలసల్ని నివారించకపోతే తీవ్ర నిర్ణయాలు తీసుకుంటానని ట్రంప్ ఇటీవల హెచ్చరించారు. గతంలో అమెరికాలో జన్మించే పిల్లలకు దేశ పౌరసత్వం లభించేది. ఈ చట్టాల్లో సవరణ తీసుకొస్తూ ఉత్వర్వులు జారీ చేశారు. దేశంలోకి తల్లిదండ్రులు అక్రమంగా ప్రవేశిస్తే.. వారికి జన్మించిన పిల్లలకు అమెరికా పౌరసత్వం ఇవ్వకూడదని ప్రకటించారు. ఇప్పటివరకూ దేశంలోకి అక్రమంగా వచ్చిన వారికి పుట్టిన సంతానానికి సైతం పౌరసత్వం లభించేలా ఉన్న అమెరికా చట్టాలలో ట్రంప్ ప్రభుత్వం మార్పులు తీసుకొస్తుంది. అమెరికా అధ్యక్షుడిగా జో బైడెన్ ఎన్నిక అనంతరం క్యాపిటల్ లో జరిగిన దాడి కేసులో ఇరుక్కున్న రిపబ్లికన్లకు ఊరట కల్పించారు. అమెరికా 47వ అధ్యక్షుడిగా ప్రమాణం చేసన ట్రంప్ ఎన్నికల హామీ మేరకు 2021 జనవరి 6 నాటి దాడుల్లో పాల్గొన్న 1500 మందికి క్షమాభిక్ష కల్పిస్తూ, వారిపై పెండింగ్‌లో ఉన్న కేసులు కొట్టివేయాలని అటార్నీ జర్నల్‌ను ఆదేశించారు. బైడెన్ హయాంలో దేశంలో వాక్ స్వాతంత్యం÷-రపై కొంతమేర నియంత్రణ ఉండేది. చట్టప్రకారం హద్దు దాటి మాట్లాడేందుకు అవకాశం లేదు. తాజాగా బాధ్యతలు చేపట్టిన ట్రంప్ దేశంలో వాక్ స్వాతంత్యం÷-రపై సెన్సార్ తొలగిస్తూ సంతకం చేశారు. చైనా ఆధీనంలో ఉన్న పనామా కాలువను తిరిగి స్వాధీనం చేసుకుంటామని ప్రకటించారు.పరిపాలనలో తనకు పూర్తి నియంత్రణ వచ్చే వరకు అధికారులు సొంతంగా ఎలాంటి ఆదేశాలు జారీ చేయకుండా ట్రంప్ నిర్ణయం తీసుకున్నారు. ఈ మేరకు సంబంధిత ఎగ్జిక్యూటివ్ ఆర్డర్ జారీ చేశారు.

సంప్రదాయేతర ఇంధన వనరులకు ప్రాధాన్యం

గ్రీన్ ఎనర్జీ హబ్‌గా ఎపి అవతరణ - దావోస్ సదస్సులో చంద్రబాబు వివరణ

దావోస్ జనవరి 21(ప్రజావినికిడి,
సంప్రదాయేతర ఇంధన వనరులపై తమ ప్రభుత్వం అధిక దృష్టి సారించిందని, గ్రీన్ ఎనర్జీకి ప్రాధాన్యం ఇస్తున్నామని ఏపీ సీఎం చంద్రబాబు నాయుడు అన్నారు. సౌర, పవన విద్యుత్‌తో పాటు హైడ్రోజన్ ఎనర్జీ హబ్‌గా ఎపి మారబోతోందని అన్నారు. దావోస్‌లో ప్రపంచ ఆర్థిక సదస్సులో భాగంగా సీఐఐ ఆధ్వర్యంలో గ్రీన్ ఇండస్ట్రియలైజేషన్ పై నిర్వహించిన సదస్సులో సీఎం మాట్లాడారు. భారతీయుల రక్తంలోనే వ్యాపార లక్షణాలు ఉన్నాయని ఏపీ సీఎం చంద్రబాబు నాయుడు అన్నారు. ప్రపంచ దేశాలకు భారతీయులు అత్యుత్తమ సేవలు అందిస్తున్నారని కొనియాడారు. 'మీ అందర్నీ చూస్తుంటే నాలో నమ్మకం పెరిగింది. భవిష్యత్‌లో నా కలలు నిజమవుతాయనే నమ్మకం కలిగింది. రెండున్నర దశాబ్దాల్లో హైదరాబాద్ అభివృద్ధి చెందింది. భారత్‌లో అత్యంత నివాసయోగ్యమైన నగరంగా తీర్చిదిద్దడంలో ఎంతో కృషి చేశాం. అన్ని రంగాల్లో అభివృద్ధి చేశాం. 25 ఏళ్ల కిందట బిల్‌గేట్స్ ఐటీ సేవలను తీసుకొచ్చారు. 1991లో దేశంలో ఆర్థిక సంస్కరణలు ప్రవేశపెట్టారు. ఇంటర్నెట్, ఆర్థిక సంస్కరణలను వినియోగించి రెండో తరం సంస్కరణలను ప్రవేశపెట్టాను. 1999లో తొలిసారిగా విద్యుత్ సంస్కరణలు ప్రారంభమయ్యాయి. పాలనా వ్యవస్థలో ఉన్న వ్యక్తిగా ఆ సంస్కరణలు తీసుకువచ్చినందుకు ఎన్నికల్లో ఓడిపోయా. ఇప్పుడు ఆ విధానాలే ప్రజలకు అనుకూలంగా, అత్యుత్తమంగా మారిపోయాయని అన్నారు. 2014లో మరోమారు ముఖ్యమంత్రిగా బాధ్యతలు తీసుకున్నాక సౌర విద్యుత్‌పై ఎక్కువ దృష్టి పెట్టాం. ఇప్పుడు ప్రధాన మంత్రి సూర్యఘర్ కింద ఇంటింటికీ సౌర ఉత్పత్తి చేయాలని ఓ విధాన నిర్ణయం ప్రకటించారు. సంప్రదాయేతర ఇంధన వనరుల్లో సౌర, పవన, గ్రీన్ హైడ్రోజన్ ఉత్పత్తిపై ఎక్కువ దృష్టి పెట్టాం. అలాగే పంప్డ్ స్టోరేజీ ద్వారా హైడల్ విద్యుత్ ఉత్పత్తిపైనా ఏపీలో ఎక్కువ దృష్టి పెట్టాం. 115 బిలియన్ డాలర్ల మేర పెట్టుబడులు ఇంధన వనరుల్లో వస్తున్నాయి. 500 మెగావాట్ల , 5 ఎంపీటీఏ గ్రీన్ హైడ్రోజన్ ఉత్పత్తి చేయబోతున్నాం. 21 బిలియన్ డాలర్ల పెట్టుబడితో ఎన్టీపీసీ-ఏపీ జెన్‌కో సంయుక్తంగా గ్రీన్ హైడ్రోజన్ ఉత్పత్తి చేయబోతు న్నాయి. ఏపీ గ్రీన్ ఎనర్జీ, గ్రీన్ హైడ్రోజన్ హబ్‌గా మారబోతోంది. ఏపీలో విద్యుత్ ఉత్పాదనకు మంచి అవకాశాలున్నాయి. సుదీర్ఘమైన తీరప్రాంతం, రవాణాకు అందుబాటు లో పోర్టులు ఉన్నాయి. ఈవీ వాహనాలు ఉత్పత్తి చేసేందుకు ఏపీ ప్రోత్సాహకాలు అందిస్తుంది. పీఎం సూర్యఘర్ కింద ఇంటింటికీ సౌరఫలకాలు ఏర్పాటు చేసి విద్యుత్ ఉత్పత్తి చేయబోతున్నాం. అత్యంత తక్కువ ఖర్చుతోనే ఈ విద్యుత్ ప్రజలకు అందుబాటులోకి రావాలి. ఓవైపు పర్యావరణాన్ని సంరక్షిస్తూనే ఈ విద్యుత్ ఉత్పత్తి పెద్ద ఎత్తున జరగాల్సి ఉంది. రాష్ట్రంలో ఆర్గానిక్ వ్యవసాయంపైనా దృష్టి పెట్టాం. గ్లోబల్ కమ్యూనిటీ కోసం ఏపీ ఓ మంచి మోడల్ అవుతుంది. విధాన రూపకర్తగా ప్రజల ప్రయోజనాల కోసం మాట్లాడుతూనే పరిశ్రమలకూ ప్రోత్సాహకాలు అందిస్తాం. గ్రీన్ ఎనర్జీ, గ్రీన్ హైడ్రోజన్‌ను ఉత్పత్తి చేసేందుకు ఏపీలో ఉన్న అవకాశాలు వినియోగించుకోవాలని పారిశ్రామిక వేత్తలను కోరుతున్నాం. ఎక్కడికి వెళ్లినా ఏపీ పారిశ్రామికవేత్తలే కనిపిస్తున్నారు. భారతీయులు అందిస్తున్న సేవలపట్ల గర్విస్తున్నాను. భవిష్యత్‌లోనూ ఇదే తరహాలో సేవలు అందించాలి. ప్రపంచంలోని అనేక దేశాల్లో రాజకీయ అనిశ్చితి ఉంది. ప్రధాని మోదీ నాయకత్వంలో భారత్‌లో స్థిరమైన ప్రభుత్వం ఉంది'అని చంద్రబాబు అన్నారు. రెండో రోజు దావోస్‌లో మిట్టల్ గ్రూప్ ఎగ్జిక్యూటివ్ ఛైర్మన్ లక్ష్మీ మిట్టల్, సీఈఓ ఆదిత్య మిట్టల్‌తో సీఎం చంద్రబాబు, మంత్రులు నారా లోకేష్, టీజీ భరత్ సమావేశమయ్యారు. ఆర్సెలర్ మిట్టల్, నిప్పాన్ స్టీల్ సంయుక్తంగా 17.8 మిలియన్ టన్నుల కెపాసిటీతో గ్రీన్ ఫీల్డ్ స్టీల్‌ప్లాంట్‌ను ఏపీలో ఏర్పాటు చేయడానికి ఇప్పటికే అంగీకారం కుదిరిన

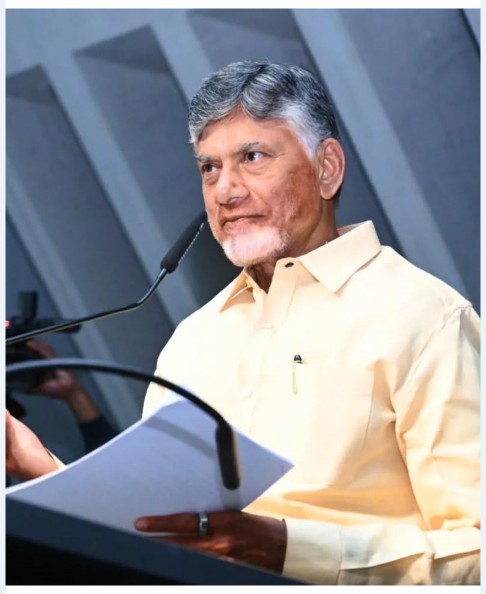

విషయం తెలిసిందే. ఈ ప్రాజెక్టు ముందుకు తీసుకెళ్లే అంశంపై ముఖ్యమంత్రి బృందం చర్చలు నిర్వహించింది. మరోవైపు వరల్డ్ ఎకనమిక్ ఫోరం సదస్సు ఘనంగా ప్రారంభమైంది. జ్యురిచ్ కాలమానం ప్రకారం రాత్రి 8 గంటల ప్రాంతంలో దావోస్ కాంగ్రెస్ సెంటర్‌లో ప్రారంభమైన వరల్డ్ ఎకనమిక్ ఫోరం సదస్సులో రాష్ట్ర విద్య, ఐటి, ఎలక్ట్రానిక్స్ శాఖల మంత్రి నారా లోకేష్, కేంద్రమంత్రి రామ్మోహన్ నాయుడు హాజరయ్యారు. వరల్డ్ ఎకనమిక్ ఫోరం సదస్సుకు ప్రపంచవ్యాప్తంగా హాజరైన పారిశ్రామిక వేత్తలతో పెట్టుబడుల అవకాశాలు, పొటెన్షియల్ కొలాబరేషన్స్‌పై చర్చించారు. దావోస్ కాంగ్రెస్ సెంటర్ ప్లీనరీ హాలు లాబీలో ఏర్పాటు చేసిన నెట్ వర్కింగ్ డిన్నర్‌కు ముఖ్యమంత్రి చంద్రబాబు, మంత్రి లోకేష్, కేంద్రమంత్రి రామ్మోహన్ నాయుడు, రాష్ట్ర పరిశ్రమల మంత్రి టీజీ భరత్ హాజరయ్యారు. రాష్ట్రంలో పెట్టుబడులకు గల అనుకూలతలను పారిశ్రామిక వేత్తలకు సీఎం చంద్రబాబు వివరించారు.

కేంద్ర ఎన్నికల సంఘం గుర్తింపు పొందిన పార్టీగా జనసేన

జనసేనకు గాజు గ్లాసు గుర్తు రిజర్వ్ చేసిన ఎన్నికల సంఘం

అమరావతిజనవరి 21(ప్రజావినికిడి,
జనసేన పార్టీని కేంద్ర ఎన్నికల సంఘం ఆంధ్ర ప్రదేశ్ రాష్ట్రంలోని గుర్తింపు పొందిన పార్టీల జాబితాలో చేర్చింది. జనసేనకు గాజు గ్లాసు గుర్తును రిజర్వ్ చేసింది. ఈ మేరకు కేంద్ర ఎన్నికల సంఘం జనసేన పార్టీ అధ్యక్షులు శ్రీ పవన్ కల్యాణ్ గారికి లేఖ పంపించింది. సార్వత్రిక ఎన్నికల్లో 100శాతం విజయం నమోదు చేసిన పార్టీగా జనసేన రికార్డు సాధించింది. పోటీ చేసిన 21 అసెంబ్లీ స్థానాల్లో, 2 లోక్ సభ స్థానాల్లో అఖండ విజయాన్ని సొంతం చేసుకుంది. ఈ క్రమంలో జనసేన రికగ్నైజ్డ్ పార్టీగా నిలిచి, గాజు గ్లాసు గుర్తును రిజర్వ్ చేసుకొంది.

మహాకుంభమేళాలో భారీగా పాల్గొంటున్న భక్తులు

లక్షలాదిగా తరలివచ్చి పుణ్యస్నానాలు

50 లక్షల మందికి అన్నదానం చేయనున్న ఆదానీ

ప్రయాగ్‌రాజ్‌జనవరి 21(ప్రజావినికిడి,
ఉత్తరప్రదేశ్‌లోని ప్రయాగ్‌రాజ్ జిల్లాలో మహా కుంభమేళా మరింత వైభవంగా జరుగుతోంది. ఇది ప్రపంచంలోనే అత్యంత పవిత్రమైన, ప్రాముఖ్యమైన ఆధ్యాత్మిక సంఘటన లలో ఒకటిగా పరిగణించబడుతుంది. ఈ మహాకుంభమేళాకు భారత్‌తోపాటు విదేశాల నుంచి కూడా కోట్లాది మంది భక్తులు తరలివస్తున్నారు. దీంతో కుంభమేళా ప్రపంచవ్యాప్తంగా సాంప్రదాయాలకు, ఆధ్యాత్మికతకు గౌరవాన్ని పెంచుతుంది. ఈసారి ఈ మహా సంగమంలో దేశంలోని ప్రముఖ పారిశ్రామికవేత్త గౌతమ్ అదానీ కూడా పాల్గొంటున్నారు. ఈ క్రమంలో పారిశ్రామికవేత్త గౌతమ్ అదానీ మహాకుంభ మేళా వేడుకలకు ఓ ప్రత్యేకత తీసుకురాబోతున్నారు. ఆయన త్రివేణి సంగమంలో పూజలు నిర్వహించిన అనంతరం, 50 లక్షల మందికి ప్రసాదం పంపిణీ చేయబోతున్నారు. ఈ ప్రసాదాన్ని ఆయన స్వయంగా తన చేతులతో పంపిణీ చేయనున్నారు. అదానీ గ్రూప్, ఇస్కాన్, గీతా ప్రెస్‌ల సహకారంతో, మహాకుంభ మేళాలో లక్షలాది మందికి ఉచిత ప్రసాదం, ఆహార సదుపాయాలను అందించడం కోసం ఏర్పాట్లు చేస్తున్నారు. ఈ నేపథ్యంలో గౌతమ్ అదానీ ఈ రోజు ప్రయాగ్‌రాజ్ చేరుకోనున్నారు. అక్కడ ఆయన ఇస్కాన్ పండల్‌లో కొనసాగుతున్న భండారాలో సేవ చేస్తారు. దీంతోపాటు అదానీ గ్రూప్ పాఠశాలలు, ఆస్పత్రులు, అనేక సామాజిక సేవా కార్యక్రమాల ద్వారా ఎప్పటికప్పుడు సేవా కార్యక్రమాలు నిర్వహిస్తున్నారు. ఈ రోజు ఆయన మహాకుంభ మేళాలో 50 లక్షల మందికి ప్రసాదం పంపిణీ చేసి, సామాజిక బాధ్యతను మరింత ప్రగాఢంగా అనుభూతి చెందనున్నారు. ఈ వేడుకలు సమాజంలో ఆధ్యాత్మికత, విశ్వాసాన్ని పెంచేలా ఉంటాయని చెప్పవచ్చు. మహాకుంభ మేళాలో భక్తుల సంఖ్య రోజురోజుకు పెరుగుతున్న క్రమంలో.. అనేక మతాల, సాంప్రదాయాల సమ్మిళితంగా మనసులను సాకారం చేసేందుకు ఇది ఎంతో మంచి అవకాశం. అదానీ ప్రస్తుత కార్యాచరణతో భక్తులకు తన సేవలను అందించడంలో భాగంగా, ఇస్కాన్, గీతా ప్రెస్ వంటి సంస్థలతో కలిసి అనేక దాతృత్వ కార్యక్రమాలను నిర్వహిస్తున్నారు. ఈ మహా కుంభమేళా వేడుకల్లో పలు ప్రముఖ వ్యక్తులు కూడా పాల్గొంటున్నారు. ఇటీవలే ఇన్ఫోసిస్ గ్రూప్ వ్యవస్థాపకుడు నారాయణ మూర్తి, ఆయన భార్య, రాజ్యసభ ఎంపీ సుధా మూర్తి కూడా ప్రయాగ్‌రాజ్ చేరుకున్నారు. సుధా మూర్తి ప్రస్తుతం పరేడ్ గ్రౌండ్‌లో పర్యాటక శాఖ ఏర్పాటు చేసిన మహారాజా టెంట్‌లో బస చేస్తున్నారు. ఇప్పటివరకు ఈ మహా కుంభమేళాలో 8 కోట్ల 30 లక్షల మందికి పైగా భక్తులు పుణ్యస్నానం చేశారు. ఉత్తరప్రదేశ్ పోలీసులు ఈ కార్యక్రమం భద్రత కోసం స్థానిక పోలీసులు, పారామిలిటరీ దళాలతో సహ 10,000 మందికి పైగా సిబ్బందిని మోహరించారు. తదుపరి కీలకమైన 'స్నాన్' తేదీలు: జనవరి 29 (మౌని అమావాస్య - రెండవ షాహి స్నానం), ఫిబ్రవరి 3 (బసంత్ పంచమి - మూడో షాహి స్నానం), ఫిబ్రవరి 12 (మాఘి పూర్ణిమ), ఫిబ్రవరి 26 (మహా శివరాత్రి).

డిప్యూటీ సీఎం అంశంపై ఎవరూ బహిరంగంగా మాట్లాడవద్దు

కూటమిలో కలకలం రేపుతున్న డిప్యూటీ సీఎం అంశందీనిపై మాట్లాడొద్దని ఇప్పటికే ఆదేశాలు జారీ చేసిన టీడీపీ

సోషల్ మీడియాలో కూడా స్పందించవద్దని జనసేన ఆదేశం

అమరావతిజనవరి 21(ప్రజావినికిడి,
డిప్యూటీ సీఎం అంశం ఏపీ రాజకీయల్లో కలకలం రేపుతోంది. కూటమి ప్రభుత్వ పాలన ప్రశాంతంగా కొనసాగుతున్న తరుణంలో... నారా లోకేశ్ ను డిప్యూటీ సీఎం చేయాలంటూ కొందరు టీడీపీ నేతలు చేసిన డిమాండ్ చర్చనీయాంశంగా మారింది. ఈ డిమాండ్ లేవనెత్తుతున్న టీడీపీ నేతల సంఖ్య క్రమంగా పెరుగుతుండటంతో జనసేన నేతలు కూడా సీన్ లోకి ఎంటర్ అయ్యారు.లోకేశ్ ను డిప్యూటీ సీఎం చేయాలని టీడీపీ నేతలు కోరుకోవడంలో తప్పు లేదని... తమకు

కూడా పవన్ ను సీఎంగా చూడాలని ఉందని వారు కౌంటర్ అటాక్ ఇచ్చారు. ఇప్పటికే ఈ అంశంపై దృష్టి సారించిన టీడీపీ హైకమాండ్ వివాదానికి ముగింపు పలికే విధంగా చర్యలు తీసుకుంది. ఈ అంశంపై ఎవరూ బహిరంగంగా మాట్లాడొద్దని పార్టీ నేతలకు ఆదేశాలు జారీ చేసింది.
మరోవైపు ఇదే అంశంపై జనసేన కేంద్ర కార్యాలయం కూడా స్పందించింది. డిప్యూటీ సీఎం అంశంపై జనసేన నేతలు, కార్యకర్తలు బహిరంగంగా మాట్లాడొద్దని, సోషల్ మీడియాలో స్పందించవద్దని ఆదేశాలు జారీ చేసింది.

మహారాణి యేసుబాయిగా రష్మిక.. స్టన్నింగ్ లుక్

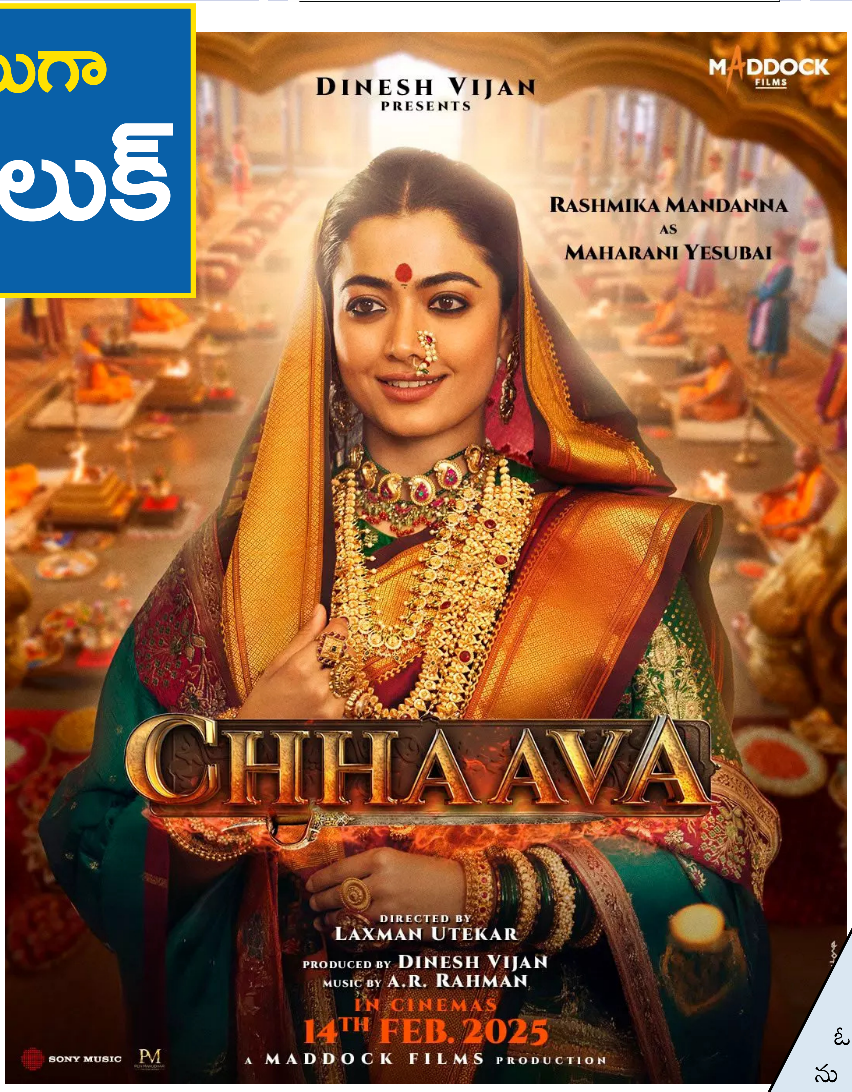

భారతీయ చరిత్రలో మహారాజ శంభాజీ బోంస్లే వ్యక్తిత్వం, వీరోచిత గాధలు ప్రధాన అంశాలుగా హైలెట్ అయ్యాయి. ఈ నేపథ్యాన్ని ఆధారంగా చేసుకుని "చావా" అనే చిత్రం తెరకెక్కుతోంది. ఈ సినిమా ఛత్రపతి శివాజీ మహారాజ్ కుమారుడు శంభాజీ జీవిత కథను తెలుపుతోంది. అతని ధైర్యం, త్యాగం, దేశభక్తిని ఈ చిత్రంలో ప్రతిబింబించనున్నారు. ప్రముఖ నటుడు విక్కీ కౌశల్ శంభాజీ పాత్రలో నటిస్తుండగా, అక్షయే ఖన్నా కీలక పాత్రలో కనిపించబోతున్నారు. దినేష్ విజన్ నిర్మాణంలో మ్యాడ్ డాక్ ఫిల్మ్స్ బ్యానర్ పై ఈ సినిమా తెరకెక్కుతోంది. ఈ చిత్ర ట్రైలర్ జనవరి 12న విడుదల కానుండగా, సినిమా ఫిబ్రవరి 14న థియేటర్లలో సందడి చేయబోతోంది. ఈ సినిమా కోసం ప్రేక్షకులు ఎంతగానో ఎదురుచూస్తున్నారు. హిస్టారికల్ డ్రామాలో ఉన్న డిటైలింగ్, గ్రాండియర్ విజువల్స్ ఈ సినిమాకు ప్రత్యేక ఆకర్షణగా నిలుస్తాయని మేకర్స్ అంటున్నారు. రెహమాన్ సంగీతం ఈ సినిమాకు మరింత హైలైట్‌గా నిలవనుంది. ఇక శంభాజీ జీవితంలో అతని భార్య యేసుబాయి పాత్రకు ఎంత ప్రాధాన్యం ఉందో సినిమా ద్వారా ఆవిష్కరించనున్నారు. ఇటీవల కాలంలో రష్మిక మందన్న వరుస విజయాలు అందుకుంటూ దూసుకుపోతోంది. పుష్ప 2 లో ఆమె నటన ప్రేక్షకులను ఉర్రూతలూగించగా, ఈ సినిమా ప్రపంచవ్యాప్తంగా 1800 కోట్ల భారీ వసూళ్లను సాధించింది. ఇప్పుడు చావాలో ఆమె పాత్ర కూడా చిత్రానికి ప్రాణం పోసేలా ఉంటుందని చెబుతున్నారు. హిస్టారికల్ డ్రామాలో నటించడం రష్మికకు కొత్త అనుభవం. ఆమె అందించిన నటన, హావభావాలు సినిమా బలాన్ని మరింత పెంచుతాయని ట్రేడ్ వర్గాలు భావిస్తున్నాయి. యేసుబాయి పాత్రలో రష్మిక మందన్న కొత్తగా నిలుస్తుందనడంలో ఎటువంటి సందేహం లేదు. ఇటీవల విడుదల చేసిన పోస్టర్ లో ఆమె లుక్ అందర్నీ ఆకట్టుకుంది. రాజసంగా అలంకరించిన ఆమెను చూస్తుంటే, ఒక మహారాణి ఆత్మవిశ్వాసం, సంస్కారం స్పష్టంగా ప్రతిఫలించింది. ఆమె ధరించిన దుస్తులు, ఆభరణాలు హిస్టారికల్ అక్షరాల్లో వ్యక్తిత్వాన్ని ప్రతిబింబించేలా ఉన్నాయి. ఆ పోస్టర్ చూసిన వెంటనే యేసుబాయి పాత్రపై ప్రేక్షకులలో ఒక కొత్త ఆసక్తి పెరిగింది. చావా సినిమా చరిత్రలో కీలకమైన పాత్రలతో ప్రేక్షకుల మనసులు గెలుచుకునేందుకు సిద్ధంగా ఉందని అనిపిస్తోంది. ఈ సినిమా విజువల్స్, కథ, రష్మిక పాత్ర చిత్రణ ప్రేక్షకులను ఉర్రూతలూగించనుంది. రష్మిక తన పాత్రకు ఏ విధంగా ప్రాణం పోస్తుందో, ఆమె నటన ఈ సినిమా విజయానికి ఎంత పెద్ద శక్తిని అందిస్తుందో చూడాలి. ఫిబ్రవరి 14న ప్రేక్షకుల ముందుకు రానున్న ఈ సినిమా, హిస్టారికల్ డ్రామాలలో ఎలాంటి ఫలితాన్ని అందుకుంటుందో చూడాలి.

ఆసుపత్రి నుంచి సైఫ్ అలీఖాన్ డిశ్చార్జ్

కత్తిపోట్లకు గురైన బాలీవుడ్ నటుడు సైఫ్ అలీఖాన్ ముంబయి లీలావతి ఆసుపత్రి నుంచి డిశ్చార్జ్ అయ్యారు. కాసేపటి క్రితం ఆయన ఆసుపత్రి నుంచి ఇంటికి వెళ్లిపోయారు. కాగా, ఈ నెల 16న బాంద్రాలోని సైఫ్ నివాసంలో దుండగుడు కత్తితో దాడికి పాల్పడిన విషయం తెలిసిందే. సైఫ్ ఇంట్లో దొంగతనానికి ప్రయత్నించిన ఆగంతుకుడు ఆయనపై దాడి చేసి, తీవ్రంగా గాయపరిచాడు. దీంతో ఐదు రోజుల పాటు లీలావతి ఆసుపత్రిలో ఆయన చికిత్స పొందారు. సైఫ్ కోలుకోవడంతో ఈరోజు ఆయనను వైద్యులు డిశ్చార్జ్ చేశారు. ఇక సైఫ్ అలీఖాన్‌పై దాడికి పాల్పడిన నిందితుడిని ముంబయి పోలీసులు ఆదివారం నాడు థానేలో అదుపులోకి తీసుకున్నారు. విచారణలో అతడు బంగ్లాదేశ్‌కు చెందిన షరీఫుల్ ఇస్లాం షెహజాద్ మహ్మద్ రోహిల్లా అమీన్ ఫకీర్‌గా పోలీసులు గుర్తించారు. అయితే, అతడు తన పేరు మార్చుకుని, అక్రమంగా ఇండియాలో ఉంటున్నట్లు పోలీసులు తెలిపారు. మంగళవారం నాడు అధికారులు సైఫ్ నివాసాన్ని సందర్శించి క్రైమ్ సీన్‌ను రీక్రియేట్ చేశారు.

నేరుగా ఓటీటీకి వచ్చేస్తున్న సస్పెన్స్ థ్రిల్లర్!

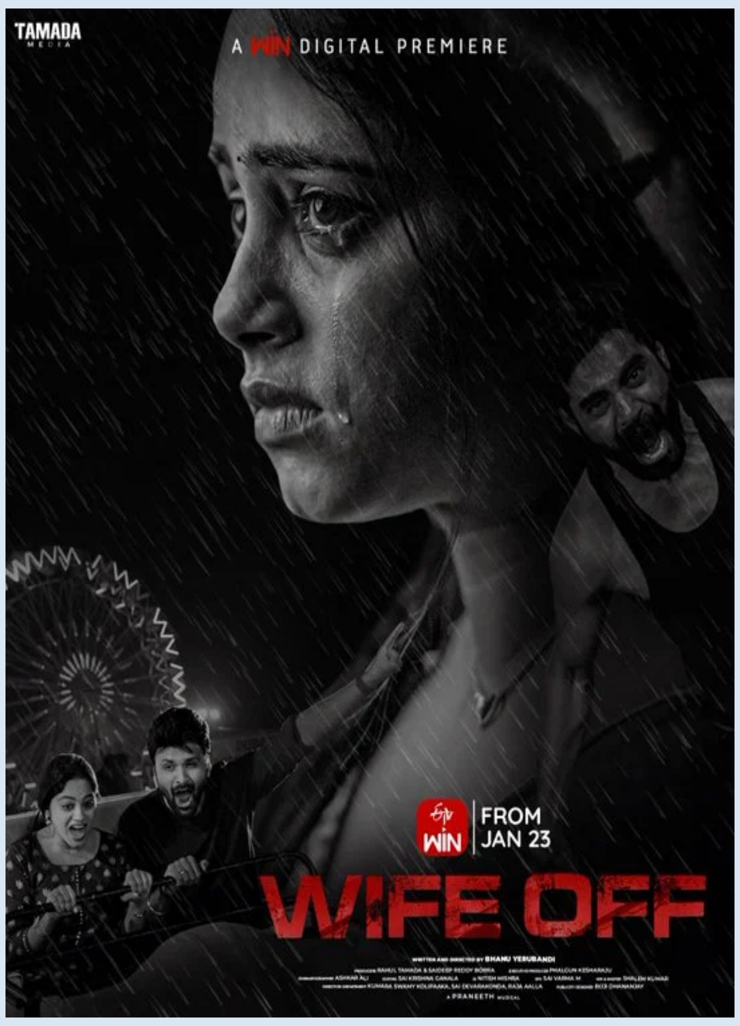

ఓటీటీ ఆడియన్స్ ను పలకరించడానికి ఇప్పుడు మరో సస్పెన్స్ థ్రిల్లర్ రెడీ అవుతోంది. ఆ సినిమా పేరే 'వైఫ్ ఆఫ్'. రాహుల్ తమడ-సాయిదీప్ రెడ్డి నిర్మించిన ఈ సినిమాకి భాను దర్శకత్వం వహించాడు. థియేటర్లలోనే ఈ సినిమాను విడుదల చేయాలనుకున్నారు. కానీ చివరి నిమిషంలో ఓటీటీకి వదులుతున్నారు. ఈ సినిమా స్ట్రీమింగ్ హక్కులను 'ఈటీవీ విన్' సొంతం చేసుకుంది. నేరుగా ఈటీవీ విన్ నుంచి ప్రేక్షకులను ఈ సినిమా పలకరించనుంది. ఈ నెల 23వ తేదీ నుంచి ఈ సినిమా స్ట్రీమింగ్ మొదలవుతుంది. ఈ విషయాన్ని అధికారికంగా తెలియజేస్తూ, అందుకు సంబంధించిన పోస్టర్ ను వదిలారు. దివ్యశ్రీ- అభినవ్ మణికంఠ ప్రధానమైన పాత్రలను పోషించిన ఈ సినిమాలో... నిఖిల్, సాయిశ్వేత, వీర్, కిరణ్ ఇతర పాత్రలలో కనిపించనున్నారు. కథ విషయానికి వస్తే... 'అవని' తన బావకి మనసిస్తుంది. అతనితో తన జీవితం అందంగా సాగిపోతుందని భావిస్తుంది. అయితే వివాహమైన దగ్గర నుంచి అతను అవనిని హింసిస్తూ ఉంటాడు. అతని ఆగడాలు అంతకంతకూ శృతిమించిపోతూ ఉంటాయి. అప్పుడు అవని ఏం చేస్తుంది? ఆ తరువాత ఏం జరుగుతుంది? అనేది కథ.

బాలయ్య తో తాండవం కృష్ణానదిలోనే ప్లాన్ ?

నటసింహ బాలకృష్ణ కథానాయకుడిగా బోయపాటి శ్రీను దర్శకత్వంలో అఖండ తాడవం శర వేగంగా చిత్రీకరణ జరుపుకుంటోన్న సంగతి తెలిసిందే. డాకు మహారాజ్% రిలీజ్ తో సంబంధం లేకుండా బాలయ్య తాండవాన్ని పట్టాలెక్కించి బిజీ అయ్యారు. ఇప్పటికే తొలి షెడ్యూల్ కూడా పూర్తయింది. ఆర్ ఎఫ్ సీలో బాలయ్య సహా ప్రధాన తారాగణంపై కీలక యాక్షన్ వేశాలు చిత్రీకరించారు. అటుపై రెండవ షెడ్యూల్ కూడా హైదరాబాద్ లోనే పట్టా లెక్కించారు. దీనిలో భాగంగా బాలయ్య పై కొన్ని సోలో సన్నివేశాలు చిత్రీకరించారు. తాజాగా తదుపరి షెడ్యూల్ కి బోయపాటి రంగం సిద్ధం చేస్తున్నారు. దీనిలో భాగంగా బోయపాటి అండ్ కో లోకేషన్ల వేటలో పడింది. ఈ షెడ్యూల్ లో కొన్ని కీలక సన్నివేశాలను కృష్ణాజిల్లా పరివాహక ప్రాంతంలో ప్లాన్ చేస్తున్నట్లు తెలుస్తోంది. ఎన్టీఆర్ జిల్లా నందిగామలో పర్యటించి అక్కడ లోకేషన్లను చూసారు. నందిగామ నియోజక వర్గం చందర్లపాడు మండలం గుడిమెట్ల గ్రామం వద్ద కృష్ణానదీ ప్రాంతాన్ని పరిశీలించారు. సెలయేరు..కొండగుట్టలతో నిండియన ఎంతో ఆహ్లాదాకరమైన వాతావరణం. ఆ ప్రాంతంలో సమీప విలేజ్ అన్ని ఎంతో సహజసిద్ధంగా ఏర్పడ్డాయి. బోయపాటితో పాటు ఆర్ట్ విభాగానికి సంబంధించిన వారు ఉన్నారు. అంతా ఒకే అనుకుంటే గనుక తదుపరి షెడ్యూల్ ఇక్కడే మొదలవుతుందని తెలుస్తోంది. సరిగ్గా కృష్ణానది మధ్యలో బోయపాటి భారీ యాక్షన్ సన్నివేశాలు చిత్రీకరించినా ఆశ్చర్యపోవాల్సిన పనిలేదు. ఇలాంటి ప్రదేశాల్లో యాక్షన్ సన్నివేశాల్ని తీర్చి దిద్దడంలో బోయపాటి స్పెషలిస్ట్. అలాంటి సన్నివేశాలతో అభిమానుల్లో ఊపు తేవడం అన్నది బోయపాటి ప్రత్యేకత. జయజానకి నాయకలోనూ హీరో సాయి శ్రీనివాస్ తో కృష్ణానదీ ప్రాంతంలోనే ఓ భారీ యాక్షన్ సీక్వెన్స్ చిత్రీకరించి సినిమాకి హైలైట్ గా చేసిన సంగతి తెలిసిందే. అలాంటిది బాలయ్య తో యాక్షన సీన్ అంటే మామూలుగా ఉంటుందా.

అనుపమ కెరీర్ మళ్లీ రివర్స్ అవుతోందా?

మాలీవుడ్ బ్యూటీ అనుపమ పరమేశ్వరన్ ఫుల్ స్వింగ్ లో దూసుకుపోతున్న సంగతి తెలిసిందే. కెరీర్ ముగిసింది అనుకుంటోన్న సమయంలో 'రౌడీ బోయ్స్' తో ఒక్కసారిగా ఫేమస్ అయింది. ఇండస్ట్రీలో మడి కట్టుకుని కూర్చుం టే పనవ్వదని భావించిన అమ్మడు తనలో సిసలైన నటిని తట్టి లేపి సంచలమైంది. అప్పటి నుంచి మాలీవుడ్ అందానికి తిరుగులేదు. గత ఏడాది 'టిల్లు స్క్వేర్' తో గ్రాండ్ సక్సెస్ అందుకుంది. ఆ సినిమా వంద కోట్లకు పైగా వసూళ్లను సాధించింది. అయితే ఈ సక్సెస్ టాలీవుడ్ కంటే ఇతర భాషల్లోనే ఎక్కువగా అవకాశాలు తెచ్చి పెట్టినట్లు కనిపిస్తోంది. ప్రస్తుతం అమ్మడి లైనప్ చూస్తే తెలుగు కంటే మాలీవుడ్, కోలీవుడ్ లోనే ఎక్కువగా సినిమాలు చేస్తోంది. తెలుగులో 'పరదా'లో నటిస్తోంది. ఇది లేడీ ఓరియెంటెడ్ చిత్రం. ఈ సినిమా సక్సెస్ అయితే గనుక అనుపమ కెరీర్ మరో కొత్త టర్నింగ్ తీసుకుంటుంది. సోలో నాయికగా మరిన్ని అవకాశాలు అందు కోవడానికి ఛాన్స్ ఉంది. ఇక మాలీవుడ్ లో మూడు సినిమాలు...కోలీవుడ్ లో మూడు సినిమాలు ఏక కాలంలో చేస్తూ బిజీగా ఉంది. ఇవన్నీ ఇదే ఏడాది ప్రేక్షకుల ముందుకు రానున్నాయి. వాటి విజయాలు అనుపమ కెరీర్ని ఆయా పరిశ్రమల్లో మరింత స్ట్రాంగ్ చేసే అవకాశం ఉంది. అయితే వచ్చిన చిక్కేంటి? అంటే అమ్మడు టాలీవుడ్ లో సూపర్ హీరోయిన్ గా వెలిగిపోవాలని కలలు కంటోంది. ఇతర భాషల తరహాలో తెలుగులో మాత్రం బిజీ అవ్వడం లేదు. రెండు..మూడు సినిమాలు చేయడం మినహా కంటున్యూగా కమిట్ అవ్వలేకపోతుంది. 2024లో 'టిల్లుస్క్వేర్' చేసింది. అంతకు ముందు ఏడాది ఖాళీగా ఉండాల్సిన పరిస్థితి. 'టిల్లు స్క్వేర్' తర్వాత వరుసగా తెలుగు సినిమాలకు సైన్ చేస్తుంది అనుకుంటే? అందకు భిన్నంగా ఇతర భాషల్లో బిజీ అయింది. ఎక్కడైనా నటి బిజీగా ఉంటే సంతోషించే అభిమానులెంతో మంది.

జేసీ ప్రభాకర్ రెడ్డిపై సైబరాబాద్ కమిషనరేట్ లో మాధవీలత ఫిర్యాదు

టీడీపీ నేత, తాడిపత్రి మున్సిపల్ ఛైర్మన్ జేసీ ప్రభాకర్ రెడ్డిపై సైబరాబాద్ పోలీసులకు సినీ నటి మాధవీలత ఫిర్యాదు చేశారు. గచ్చిబౌలిలోని సైబరాబాద్ కమిషనరేట్ కు వెళ్లిన ఆమె... జేసీపై ఫిర్యాదు చేశారు. ఈ సందర్భంగా మీడియాతో ఆమె మాట్లాడుతూ... జేసీ ప్రభాకర్ రెడ్డి తనపై చేసిన వ్యాఖ్యలతో తాను ఎంతో ఆవేదనకు గురయ్యానని చెప్పారు. సినిమా హీరోయిన్లు, మహిళలపై అసభ్యకరంగా మాట్లాడి... ఆ తర్వాత క్షమాపణ చెబితే సరిపోతుందా? అని ప్రశ్నించారు. జేసీ వ్యవహరించిన తీరుతో తన కుటుంబ సభ్యులు కూడా భయాందోళనకు గురవుతున్నారని చెప్పారు. సీనియర్ రాజకీయ నాయకుడైన జేసీ ప్రజలకు ఎలాంటి సందేశం ఇవ్వాలనుకుంటున్నారని ప్రశ్నించారు.

అసలేం జరిగిందంటే..?

న్యూ ఇయర్ సందర్భంగా డిసెంబర్ 31 రాత్రి తాడిపత్రిలోని జేసీ పార్క్ లో పట్టణంలోని మహిళల కోసం ప్రభాకర్ రెడ్డి ప్రత్యేక కార్యక్రమాన్ని నిర్వహించారు. ఈ వేడుకలో మహిళల కోసం అనేక కార్యక్రమాలను నిర్వహించారు. ఈ ప్రోగ్రామ్ కు పెద్ద సంఖ్యలో మహిళలు హాజరయ్యారు. ఈ కార్యక్రమానికి మహిళలు హాజరుకావద్దని చెబుతూ మాధవీలత సోషల్ మీడియాలో ఓ వీడియో పోస్ట్ చేసింది. జేసీ పార్క్ లో అసాంఘిక కార్యకలాపాలు జరుగుతుంటాయని... మహిళలు అక్కడకు వెళ్లవద్దని సూచించింది. దీంతో, ఆమెపై జేసీ విరుచుకుపడ్డారు. మాధవీలతను ఒక ప్రాస్టిట్యూట్ అని సంబోధించారు. ఆ తర్వాత తన వ్యాఖ్యలకు క్షమాపణ చెప్పారు.

Printed , Published and Owned by Marepally Ashok , Printed at Dilip Offset Printers, H.NO. 4-110, Durga Nagar, Dilsukhnagar, Hyderabad , Ranga Reddy District - 500060 and Published from H. No 18-353/1,Vijaya Nagar Colony, Hajipally Road, Farooq Nagar, Ranga Reddy District — 509216 Telangana State.
Editor : Marepally Ashok, RNI.No :TELTEL/2023/85745. E mail id : ashok.laghs123@gmail.com. Cell. No: 8978701613